

DOCUMENTOS DA EMPRESA

Inscrição: 92.823.764/0001-03

Razão Social: DIRCEU LONGO E CIA LTDA

**Endereço: RUA 21 DE ABRIL 51 / CENTRO / BARAO DE COTEGIPE
/ RS / 99740-000**

705
172



REPÚBLICA FEDERATIVA DO BRASIL
CADASTRO NACIONAL DA PESSOA JURÍDICA

NÚMERO DE INSCRIÇÃO 92.823.764/0001-03 MATRIZ	COMPROVANTE DE INSCRIÇÃO E DE SITUAÇÃO CADASTRAL	DATA DE ABERTURA 21/06/1989
--	---	---------------------------------------

NOME EMPRESARIAL
DIRCEU LONGO & CIA LTDA

TÍTULO DO ESTABELECIMENTO (NOME DE FANTASIA) DILON	PORTE EPP
--	---------------------

CÓDIGO E DESCRIÇÃO DA ATIVIDADE ECONÔMICA PRINCIPAL
47.13-0-04 - Lojas de departamentos ou magazines, exceto lojas francas (Duty free)

CÓDIGO E DESCRIÇÃO DAS ATIVIDADES ECONÔMICAS SECUNDÁRIAS
Não informada

CÓDIGO E DESCRIÇÃO DA NATUREZA JURÍDICA
206-2 - Sociedade Empresária Limitada

LOGRADOURO R 21 DE ABRIL	NÚMERO 51	COMPLEMENTO *****
------------------------------------	---------------------	-----------------------------

CEP 99.740-000	BAIRRO/DISTRITO CENTRO	MUNICÍPIO BARAO DE COTEGIPE	UF RS
--------------------------	----------------------------------	---------------------------------------	-----------------

ENDEREÇO ELETRÔNICO DILON.NET@UOL.COM.BR	TELEFONE (54) 3523-2096
--	-----------------------------------

ENTE FEDERATIVO RESPONSÁVEL (EFR)

SITUAÇÃO CADASTRAL ATIVA	DATA DA SITUAÇÃO CADASTRAL 16/03/2001
------------------------------------	---

MOTIVO DE SITUAÇÃO CADASTRAL

SITUAÇÃO ESPECIAL *****	DATA DA SITUAÇÃO ESPECIAL *****
-----------------------------------	---

Aprovado pela Instrução Normativa RFB nº 1.863, de 27 de dezembro de 2018.

Emitido no dia **02/03/2022** às **16:36:11** (data e hora de Brasília).



Dirceu Longo & Cia. Ltda.
Av. 21 de Abril, 51
Barão de Cotegipe-RS
99740-000 CNPJ: 92.823.764/0001-03

Fones/Fax: 54-3523-1295 e 54-3523-2096
e-mail: dilon.net@uol.com.br

Inscr. Est.: 170/0002276

PROPOSTA DE PREÇO REFERENTE PREGÃO ELETRÔNICO Nº 2/2022

Item	Descrição	Quant.	Unid.	Valor Unit.	Valor Total
3	Balança totalmente injetada em abs o que as tornam altamente resistentes e leves, economizando no frete. Livres de ferrugem, podendo ser utilizadas em áreas litorâneas. Bandeja atóxica e higiênica exclusiva: evita escorrimento de líquidos e sólidos fora da área de pesagem. Injetada com material atóxico permitindo a pesagem de alimentos. Teclado: design em cristal liquido, gracioso e de fácil operação. Possui 16 teclas de fácil digitação e bip sonoro confirmando a operação. Função tara ou pré empacotamento: é possível fixar o preço por quilo e o peso do recipiente (tara), facilitando a comercialização de produtos. Referencia: 1121 cristal liquido (prato/bandeja) estrutura em plastico abs Dcrb cl 15kg x 5g computadora cristal preta bat com prato bandeja - 38x36x16.5 Preta / bivolt Balança em plastico abs, bandeja em abs Prazo de garantia: 12 meses. Dimensões: alt 15cm larg 30 comp 40 peso 3,2kg. Marca/Modelo: Ramuza 15 kg	1	Unid.	R\$ 888,45	R\$ 888,45
4	BATEDEIRA PLANETÁRIA C/ NR CAPACIDADE DE 12 LITROS EM TRÊS BATEDORES METALURGICA Fc2. EQUIPAMENTOS DE ACORDO COM A PORTARIA 371/09 DO INMETRO, COM SELO DE CONFORMIDADE EXPEDIDO PELO MESMO Marca/Modelo: Pillar food 12 litros	1	Unid.	R\$ 4.888,66	R\$ 4.888,66
8	CARRINHO PLATAFORMA DE 600KG PNEU COM CÂMARA, ASSOALHO EM COMPENSADO NAVAL (RESISTENTE A AGUA) CAPACIDADE DE CARGA: 600KG 4 RODAS: PNEU E CAMARA 3,25X8 E ARO EM CHAPA COM ROLAMENTOS DE ALTA QUALIDADE CABEÇALHO GIRATORIO COM SISTEMA DE TRAVA DIMENSÕES: COMPRIMENTO: 1500MM - LARGURA:	1	Unid.	R\$ 2.718,66	R\$ 2.718,66



Dirceu Longo & Cia. Ltda.

Av. 21 de Abril, 51

Barão de Cotegipe-RS

99740-000

CNPJ: 92.823.764/0001-03

Fones/Fax: 54-3523-1295 e 54-3523-2096

e-mail: dilon.net@uol.com.br

Inscr. Est.: 170/0002276

707
16

	800MM - M ALTURA: 470MM - PESO: 50KG Marca/Modelo: Weber Mover 600 kg				
12	CORTADOR DE FRIOS - LÂMINA 27,5CM - SEMIAUTOMÁTICO EQUIPAMENTOS DE ACORDO COM A PORTARIA 371/09 DO INMETRO, COM SELO DE CONFORMIDADE EXPEDIDO PELO MESMO Marca/Modelo: Metvisa CFE 275 Semi-Automático	1	Unid.	R\$ 3.995,00	R\$ 3.995,00
23	FRITADEIRA DE MESA A/O 18L EQUIPAMENTOS DE ACORDO COM A PORTARIA 371/09 DO INMETRO, COM SELO DE CONFORMIDADE EXPEDIDO PELO MESMO; CAPACIDADE NOMINAL OLÉO: 16 LITROS. CAPACIDADE NOMINAL ÁGUA: 2 LITROS. PRODUÇÃO MEDIA: 58KG/H POTENCIA: 220V : 5000/W LIQUIDIFICADOR INDUSTRIAL 6 LITROS INOX 220VLIQUIDIFICADOR INDUSTRIAL 6 LITROS INOX 220V Marca/Modelo: Ital Inox 18 Litros	1	Unid.	R\$ 2.682,39	R\$2.682,39
25	Liquidificador Industrial Baixa Rotação 6 Litros Vitalex LQI-06 Os liquidificadores de baixa rotação vitalex funcionam como um triturador, seu motor foi fabricado pensando em suas receitas que requerem mais força. É indicado para açaí na tigela, sopão, gelos, temperos, molhos, dentre outras misturas mais densas e cremosas. Informações Técnicas Modelo: LQI-06 Tensão bivolt 127v/220v Potência elétrica: 840 W Potência motor: 1/2 CV Rotação: 3500 rpm Corpo e copo de aço inox Tampa de plástico Capacidade de 6 litros Facas em aço inox 304 Peso: 9,250 kg Medidas Altura: 645 mm Largura: 260 mm Profundidade: 250 mm. Marca/Modelo: Vitalex LQI06	1	Unid.	R\$ 1.242,56	R\$1.242,56
32	Picador Elétrico Comercial PEC-9 APLICAÇÕES Triturar, picar, moer carnes diversas. Especificação Valor Altura (mm) 380 Frente (mm) 235 Profundidade (mm) 505 Tensão Nominal Bivolt (V) 127/220 Peso líquido (kg) 22 Potência (W) 750W (1/2CV) Consumo (kw/h) 0,38 Capacidade de	1	Unid.	R\$ 2.275,96	R\$ 2.275,96



Dirceu Longo & Cia. Ltda.
Av. 21 de Abril, 51
Barão de Cotegipe-RS
99740-000 CNPJ: 92.823.764/0001-03

Fones/Fax: 54-3523-1295 e 54-3523-2096
e-mail: dilon.net@uol.com.br

Inscr. Est.: 170/0002276

70%

	produção (kg/h) 150. Marca/Modelo: Becker PEC-9				
41	PROCESSADOR DE ALIMENTOS COM 6 DISCOS. MODELO: PA-7 POTENCIA DO MOTOR: 0,5 CV FREQUENCIA: 60Hz ALTURA: 520.00MM LARGURA: 290.00MM PROFUNDIDADE:520.00 MM PESO LIQUIDO:23.50KG PESRO BRUTO: 25.60KG PRODUÇÃO: 250KG/H ROTAÇÃO DO DISCO: 438RPM DIAMETRO DO BOCAL MENOR: 48MM. Marca/Modelo: Becker PRAB-200	1	Unid.	R\$ 4.545,14	R\$ 4.545,14
42	Refresqueira 2 cubas 16l cada equipamentos de acordo com a portaria 371/09 do inmetro, com selo de conformidade. Marca/Modelo: Begel JP II	1	Unid	R\$ 3.138,01	R\$ 3.138,01

Validade da Proposta: 60 (sessenta) dias
Prazo de entrega: 5 (cinco) dias
Local de entrega: Conforme o edital
Garantia dos Produtos: 12 meses

Dados Bancários:
Banco do Brasil (001) Agência: 0132-5 Conta: 4.596-9
Praça de Pagamento: Erechim/RS

- Nos preços propostos estão inclusas todas as despesas incidentes sobre o objeto cotado, exceto a instalação e/ou montagem.

Barão de Cotegipe/RS, 04 de Março de 2022



Dirceu Longo
Gerente
RG: 8029171421



Dirceu Longo & Cia. Ltda.
Av. 21 de Abril, 51
Barão de Cotegipe-RS
99740-000 CNPJ: 92.823.764/0001-03

Fones/Fax: 54-3523-1295 e 54-3523-2096
e-mail: dilon.net@uol.com.br

Inscr. Est.: 170/0002276

709
10/3

PROPOSTA DE PREÇO REFERENTE PREGÃO ELETRÔNICO Nº 2/2022

Item	Descrição	Quant.	Unid.	Valor Unit.	Valor Total
41	Preparador de Alimentos Comercial PRAB-200 Opções 6 discos de aço inox: 1 Ralador, 1 Desfiador 3mm, 1 Desfiador 5mm, 1 Desfiador 8mm, 1 Fatiador 1,5mm e 1 Fatiador 3,5mm. APLICAÇÕES Ralar, desfiar e triturar produtos alimentares. Altura (mm) 650 Frente (mm) 270 Profundidade (mm) 405 Tensão Nominal (V) 127/220 Peso líquido (kg) 25 Potência (W) 800 Consumo (kw/h) 0,80 Abertura Bocal Redondo (mm) 48 Abertura Bocal Meia Lua (mm) 75 x 148 Diâmetro Disco (mm) 200 Rotação do Disco (RPM) 425 Produção Estimada (kg/h) 250. Marca/Modelo: Becker PRAB-200.	1	Unid.	R\$ 3.491,99	R\$ 3.491,99

Validade da Proposta: 60 (sessenta) dias
Prazo de entrega: 5 (cinco) dias
Local de entrega: Conforme o edital
Garantia dos Produtos: 12 meses

Dados Bancários:
Banco do Brasil (001) Agência: 0132-5 Conta: 4.596-9
Praça de Pagamento: Erechim/RS

- Nos preços propostos estão incluídas todas as despesas incidentes sobre o objeto cotado, exceto a instalação e/ou montagem.

Barão de Cotegipe/RS, 04 de Março de 2022



Dirceu Longo
Gerente
RG: 8029171421



Dirceu Longo & Cia. Ltda.
Av. 21 de Abril, 51
Barão de Cotegipe-RS
99740-000 CNPJ: 92.823.764/0001-03

Fones/Fax: 54-3523-1295 e 54-3523-2096
e-mail: dilon.net@uol.com.br

Inscr. Est.: 170/0002276

Item 41

Preparador de Alimentos Comercial PRAB-200



Preparador de Alimentos Comercial PRAB-200 Opções 6 discos de aço inox: 1 Ralador, 1 Desfiador 3mm, 1 Desfiador 5mm, 1 Desfiador 8mm, 1 Fatiador 1,5mm e 1 Fatiador 3,5mm. APLICAÇÕES Ralar, desfiar e triturar produtos alimentares. Altura (mm) 650 Frente (mm) 270 Profundidade (mm) 405 Tensão Nominal (V) 127/220 Peso líquido (kg) 25 Potência (W) 800 Consumo (kw/h) 0,80 Abertura Bocal Redondo (mm) 48 Abertura Bocal Meia Lua (mm) 75 x 148 Diâmetro Disco (mm) 200 Rotação do Disco (RPM) 425 Produção Estimada (kg/h) 250. Marca/Modelo: Becker PRAB-200.

QUARTA ALTERAÇÃO E CONSOLIDAÇÃO DA SOCIEDADE
DIRCEU LONGO & CIA. LTDA.-EPP
 NIRE Nº 43.201.720.987
 CNPJ Nº 92.823.764/0001-03

Os infra-assinados:

DIRCEU LONGO, brasileiro, casado pelo regime da comunhão universal de bens, natural de Barão de Cotegipe-RS, nascido em 07.02.1965, comerciante, residente e domiciliado na Av. 21 de abril, nº 51, Bairro: Centro, no município de Barão de Cotegipe (RS), CEP: 99.740-000, portador da Carteira de Identidade nº8029171421, expedida pela SSP/RS, inscrito no CPF sob nº 407.300.340-20; e

JULIANA VALERIUS LONGO, brasileira, do comércio, casada pelo regime de comunhão universal de bens, natural de Gaurama (RS), nascida em 03.08.1977, residente e domiciliada na Av. 21 de Abril, nº 51, Bairro Centro, nesta cidade de Barão e Cotegipe (RS), CEP 99740-000, portadora da C.I. nº1046067672, expedida pela SSP-RS e C.P.F. nº 881.600.500-97;

Únicos sócios componentes da sociedade limitada que gira sob a denominação social de “**DIRCEU LONGO & CIA LTDA.-EPP**”, estabelecida na Av. 21 de abril, 51, Bairro: Centro, CEP: 99.740-000, nesta cidade de Barão de Cotegipe (RS), com seus atos constitutivos arquivados na MM. Junta Comercial do Estado do Rio Grande do Sul sob nire nº 43.201.720.987, em sessão de 21.06.1989, e terceira alteração contratual arquivada na MM. Junta Comercial do Estado do Rio Grande do Sul sob arquivamento nº 2550391, em sessão de 11.02.2005 e inscrita do CNPJ/MF nº 92.823.764/0001-03, resolvem por esta e na melhor forma de direito, alterar e consolidar seus atos constitutivos de acordo com as seguintes cláusulas:

DO OBJETO DA SOCIEDADE

PRIMEIRA: Os objetos da sociedade passam a ser comércio varejista e atacadista de: Eletrodomésticos, Equipamentos Eletrônicos, Equipamentos de informática e Programas, Móveis, Equipamentos de Comunicação, Material de Escritório, Material Escolar, Livros, Artigos de Viagens, Artigos Desportivos, Artigos do Vestuário, Cama, Mesa e Banho, Calçados e seus Acessórios, Artefatos de Tecidos, Cutelaria, Gêneros Alimentícios, Produtos de Higiene e Limpeza, Máquinas, Aparelhos e Utilidades de Uso Doméstico, Artigos para Presentes, Uniformes e Equipamentos Profissionais, Equipamentos de Segurança, Motocicletas, Instrumentos Musicais, Brinquedos, Equipamentos Industriais para Alimentação, Equipamentos Laboratoriais Equipamentos Agrícolas e Materiais de Construção.

SEGUNDA: O endereço da empresa passa a ser: Av. 21 de abril, 51, Centro, CEP 99740-000, Barão de Cotegipe-RS.

Os sócios de comum acordo resolvem consolidar seu contrato e posteriores alterações conforme cláusulas seguintes:

CONSOLIDAÇÃO

CAPÍTULO I - Da razão, objeto, sede e prazo de Duração

PRIMEIRA: A sociedade gira sob a denominação social de: “**DIRCEU LONGO & CIA LTDA.-EPP**”

SEGUNDA: Os objetos da sociedade são: Comércio Varejista e Atacadista de: Eletrodomésticos, Equipamentos Eletrônicos, Equipamentos de informática e Programas, Móveis, Equipamentos de Comunicação, Material de Escritório, Material Escolar, Livros, Artigos de Viagens, Artigos Desportivos, Artigos do Vestuário, Cama, Mesa e Banho, Calçados e seus Acessórios, Artefatos de Tecidos, Cutelaria, Gêneros Alimentícios, Produtos de Higiene e Limpeza, Máquinas, Aparelhos e Utilidades de Uso Doméstico, Artigos para Presentes, Uniformes e Equipamentos Profissionais, Equipamentos de Segurança, Motocicletas, Instrumentos Musicais, Brinquedos, Equipamentos Industriais para Alimentação, Equipamentos Laboratoriais Equipamentos Agrícolas e Materiais de Construção.

TERCEIRA: A sociedade tem sua sede na Cidade de Barão de Cotegipe (RS), na Av. 21 de abril, nº 51, Centro, CEP 99740-000.



712

QUARTA: O prazo de duração da sociedade é por tempo indeterminado e o início das atividades foi em 15/06/1989.

CAPÍTULO II - Do Capital e das Quotas

QUINTA: O capital social é de R\$ 15.000,00 (quinze mil reais) dividido em 15.000 (quinze mil) quotas no valor nominal de R\$1,00 (um real) cada, já integralizado e assim distribuído entre os sócios:

- a) o sócio **DIRCEU LONGO**, com R\$ 14.700,00 (catorze mil e setecentos reais) divididos em 14.700 (catorze mil e setecentas) quotas no valor de R\$ 1,00 (um real) cada uma.
- b) a sócia **JULIANA VALERIUS LONGO**, com R\$ 300,00 (trezentos reais) divididos em 300 (trezentas) quotas no valor de R\$1,00 (um real) cada uma.

SEXTA: A responsabilidade de cada sócio é restrita ao valor de suas quotas, mas todos respondem solidariamente pela integralização do capital social.

SÉTIMA: As quotas são indivisíveis e não poderão ser cedidas ou transferidas a terceiros sem o consentimento do outro sócio, a quem fica assegurado, em igualdade de condições e preço direito de preferência para a sua aquisição se posta à venda, formalizando, se realizada a cessão dela, a alteração contratual pertinente.

CAPÍTULO III - Da Administração

OITAVA: Nos termos do art. 1.061 da Lei 10.406/02, fica permitida a nomeação de administradores não integrantes do quadro societário, desde que aprovados por dois terços do capital social, se o capital estiver totalmente integralizado, ou pela totalidade, se o capital não estiver integralizado.

NONA: A administração da sociedade fica a cargo de **DIRCEU LONGO**, e terá os poderes gerais para praticar todos os atos pertinentes à administração da sociedade.

- § 1º - Ao administrador cabe a responsabilidade ou a representação ativa e passivamente da sociedade, em juízo ou fora dele, podendo praticar todos os atos compreendidos no objeto social, sempre no interesse da sociedade.
- § 2º - O administrador recebe um "pró-labore" mensal, fixado de comum acordo pelos sócios, no início de cada exercício social, respeitando as normais fiscais vigentes e os seus limites.
- § 3º - É vedado ao administrador fazer uso da firma na prestação de garantia, fiança, aval ou qualquer outro título de favor, em negócios estranhos ao objeto social.
- § 4º - O administrador responde solidariamente perante a sociedade e os terceiros prejudicados, por culpa no desempenho de suas funções.
- § 5º - A sociedade pode distribuir lucros aos sócios em qualquer mês do exercício.

DÉCIMA: O administrador declara sob as penas da lei, de que não está impedido de exercer a administração da sociedade, por lei especial, ou em virtude de condenação criminal, ou por se encontrarem sob os efeitos dela, a pena que vede, ainda que temporariamente, o acesso a cargos públicos, ou por crimes falimentar, de prevaricação, peita ou suborno, concussão, peculato ou contra o sistema financeiro nacional, contra as normas de defesa da concorrência, contra as relações de consumo, fé pública ou de propriedade.

CAPÍTULO IV - Das Reuniões

DÉCIMA PRIMEIRA: Todas as decisões pertinentes à sociedade serão tomadas em reunião de sócios, obedecendo as seguintes formalidades:

- §1º) As reuniões serão convocadas por qualquer dos sócios, mediante memorando interno, carta circular, carta registrada com AR, onde deverá constar data, local, hora da realização da reunião, bem como a ordem do dia.
- §2º) As convocações deverão sempre ocorrer com antecedência de até 05 (cinco) dias da data da reunião.
- §3º) As deliberações tomadas em reunião serão lavradas em ata e registradas em livro próprio.
- §4º) O quorum de instalação e deliberação será o previsto em Lei.
- §5º) A reunião torna-se dispensável quando todos os sócios decidirem, por escrito, sobre a matéria, que seria objeto dela.

[Handwritten signatures]

CARTÓRIO AZEVEDO BASTOS 1º OFÍCIO DE REGISTRO CIVIL DAS PESSOAS NATURAIS E TABELIONATO DE NOTAS - Código CNJ 06.800.0-0

Autenticação Digital

De acordo com os artigos 1º, 3º e 7º inc. V 8º, 41 e 52 da Lei Federal 8.935/1994 e Art. 6º Inc. XII da Lei Estadual 8.721/2008 autentico a presente imagem digitalizada, reprodução fiel do documento apresentado e conferido neste ato. O referido é verdade. Dou fé

Cód. Autenticação: 45291203181549130152-2; Data: 12/03/2018 15:58:04

Selo Digital de Fiscalização Tipo Normal C: AGP71244-4MK6; Valor Total do Ato: R\$ 4,23

Bel. Valter de Miranda Cavalcani Titular **Confira os dados do ato em: https://selodigital.tjpb.jus.br**

CAPÍTULO V – Retirada, Morte ou exclusão de Sócio

DÉCIMA SEGUNDA: Cabe ao sócio que desejar ceder suas quotas ou retirar-se da sociedade comunicar aos demais, por escrito com prazo mínimo de 60 (sessenta) dias, garantindo aos sócios remanescentes o direito de preferência na aquisição das mesmas.

Parágrafo Único: Se nenhum dos sócios usar do direito de preferência, no prazo máximo de 60 (sessenta) dias após o recebimento do aviso de que trata este artigo, tem o sócio cedente a liberdade de transferir a sua quota a terceiro.

DÉCIMA TERCEIRA: O falecimento de qualquer dos quotistas não dissolverá a sociedade, que poderá continuar com os herdeiros do de cujus, salvo se os sócios remanescentes optarem pela dissolução da mesma.

§1º Até que se ultime, no processo de inventário, a partilha dos bens deixados pelo de cujus, incumbirá ao inventariante, para todos os efeitos legais, a representação ativa e passiva dos interessados perante a sociedade.

§2º Os herdeiros, através de seu inventariante ou representante legal, poderão retirar-se da sociedade.

DÉCIMA QUARTA: Pode o sócio ser excluído, quando a maioria dos sócios, representando $\frac{3}{4}$ do capital social, entender que um ou mais sócios estão pondo em risco a continuidade da empresa, em virtude de atos graves e que configurem justa causa conforme determina o artigo 1085 do NCCB.

§1º a exclusão somente poderá ser determinada em reunião especialmente convocada para este fim, ciente o acusado em tempo hábil para permitir seu comparecimento e o exercício do direito e defesa.

§2º será também de pleno direito excluído da sociedade o sócio declarado falido, ou aquele cuja quota tenha sido liquidada para o pagamento de credor particular do sócio.

DÉCIMA QUINTA: No caso de retirada ou morte de sócio ou dissolução da sociedade, o valor das quotas, considerada pelo montante efetivamente realizado, liquidar-se-á com base na situação patrimonial da sociedade, verificada em balanço especialmente levantado, à data da resolução, e seus haveres lhe serão pagos em 12 (doze) parcelas iguais, mensais e sucessivas, vencendo a primeira 30 (trinta) dias após a apuração do valor.

§1º Podem os sócios remanescentes suprir o valor da quota.

§2º A retirada ou morte do sócio, não o exime, ou a seus herdeiros, da responsabilidade pelas obrigações sociais anteriores, até dois anos após averbada a resolução da sociedade.

CAPÍTULO VI - Do Exercício Social

DÉCIMA SEXTA: Ao término de cada exercício, em dia 31 de dezembro, a administradora prestará contas justificadas de sua administração, procedendo à elaboração do inventário, do balanço patrimonial e do balanço de resultado econômico, cabendo aos sócios, os lucros e perdas na proporção de suas quotas, que poderão ser antecipados em qualquer período do exercício.

CAPÍTULO VII - Disposições Finais

DÉCIMA SÉTIMA: Os casos omissos neste instrumento serão resolvidos com observância dos preceitos do NCCB e de outros dispositivos legais que lhes sejam aplicáveis.

DÉCIMA OITAVA: As partes, de comum acordo, elegem o Foro da Comarca Erechim-RS, renunciando a qualquer outro, por mais privilegiado que seja, para dirimir qualquer dúvida que possa emergir deste documento.

E por estarem, assim, justos e acertados, assinam o presente em 03(três) vias de igual teor e forma, para que produza efeitos legais.

Barão de Cotegipe-RS, 07 de junho de 2011.

JUNTA COMERCIAL DO ESTADO DO RIO GRANDE DO SUL	
CERTIFICO O REGISTRO EM: 17/06/2011 SOB Nº: 3479006	
Protocolo: 11/119499-7, DE 09/06/2011	
Empresa: 43 2 0172098 7	
DIRCEU LONGO & CIA LTDA	
	
JOSÉ TADEU JACOBY SECRETÁRIO-GERAL	

DIRCEU LONGO

JULIANA VALERIUS LONGO

CARTÓRIO AZEVEDO BASTOS	1º OFÍCIO DE REGISTRO CIVIL DAS PESSOAS NATURAIS E TABELIONATO DE NOTAS - Código CNJ 06.70-0
Av. Presidente Epitácio Pessoa, 1113 - Bairro Oásis - Joinville/SC - CEP 89201-000 - www.cartorioazvedo.com.br - Tel: 51-3244404 - Fax: 51-3244404	
Autenticação Digital	
De acordo com os artigos 1º, 3º e 7º inc. V 8º, 41 e 52 da Lei Federal 8.935/1994 e Art. 6º Inc. XII da Lei Estadual 8.721/2008 autentico a presente imagem digitalizada, reprodução fiel do documento apresentado e conferido neste ato. O referido é verdade. Dou fé	
Cód. Autenticação: 45291203181549130152-3; Data: 12/03/2018 15:58:04	Selo Digital de Fiscalização Tipo Normal C: AGP71243-C52;
Bel. Valber de Miranda Cavalcanli Titular	Valor Total do Ato: R\$ 4,23
Confira os dados do ato em: https://selodigital.tjpb.rs.br	

REPÚBLICA FEDERATIVA DO BRASIL
ESTADO DA PARAÍBA
CARTÓRIO AZEVEDO BASTOS
FUNDADO EM 1888

714
A

PRIMEIRO REGISTRO CIVIL DE NASCIMENTO E ÓBITOS E PRIVATIVO DE CASAMENTOS, INTERDIÇÕES E TUTELAS DA COMARCA DE JOÃO PESSOA

Av. Epitácio Pessoa, 1145 Bairro dos Estados 58030-00, João Pessoa PB
Tel.: (83) 3244-5404 / Fax: (83) 3244-5484
<http://www.azevedobastos.not.br>
E-mail: cartorio@azevedobastos.not.br



DECLARAÇÃO DE SERVIÇO DE AUTENTICAÇÃO DIGITAL

O Bel. Válber Azevêdo de Miranda Cavalcanti, Oficial do Primeiro Registro Civil de Nascimentos e Óbitos e Privativo de Casamentos, Interdições e Tutelas com atribuição de autenticar e reconhecer firmas da Comarca de João Pessoa Capital do Estado da Paraíba, em virtude de Lei, etc...

DECLARA para os devidos fins de direito que, o documento em anexo identificado individualmente em cada Código de Autenticação Digital¹ ou na referida sequência, foi autenticado de acordo com as Legislações e normas vigentes².

DECLARO ainda que, para garantir transparência e segurança jurídica de todos os atos oriundos da atividade Notarial e Registral no Estado da Paraíba, foi instituído pela Lei Nº 10.132, de 06 de novembro de 2013, a aplicação obrigatória de um Selo Digital de Fiscalização Extrajudicial em todos os atos de notas e registro, composto de um código único (por exemplo: Selo Digital: ABC12345-X1X2) e dessa forma, cada autenticação processada pela nossa Serventia pode ser verificada e confirmada tantas vezes quanto for necessário através do site do Tribunal de Justiça do Estado da Paraíba, endereço <http://corregedoria.tjpb.jus.br/selo-digital/>

A autenticação digital do documento faz prova de que, na data e hora em que ela foi realizada, a empresa DIRCEU LONGO e CIA LTDA EPP tinha posse de um documento com as mesmas características que foram reproduzidas na cópia autenticada, sendo da empresa DIRCEU LONGO e CIA LTDA EPP a responsabilidade, única e exclusiva, pela idoneidade do documento apresentado a este Cartório.

Esta DECLARAÇÃO foi emitida em **14/05/2020 15:09:17 (hora local)** através do sistema de autenticação digital do Cartório Azevêdo Bastos, de acordo com o Art. 1º, 10º e seus §§ 1º e 2º da MP 2200/2001, como também, o documento eletrônico autenticado contendo o Certificado Digital do titular do Cartório Azevêdo Bastos, poderá ser solicitado diretamente a empresa **DIRCEU LONGO e CIA LTDA EPP** ou ao Cartório pelo endereço de e-mail autentica@azevedobastos.not.br

Para informações mais detalhadas deste ato, acesse o site <https://autdigital.azevedobastos.not.br> e informe o *Código de Consulta desta Declaração*.

A consulta desta Declaração estará disponível em nosso site.

¹**Código de Autenticação Digital:** 45291203181549130152-1 45291203181549130152-3
²**Legislações Vigentes:** Lei Federal nº 8.935/94, Lei Federal nº 10.406/2002, Medida Provisória nº 2200/2001, Lei Federal nº 13.105/2015, Lei Estadual nº 8.721/2008, Lei Estadual nº 10.132/2013 e Provimento CGJ Nº 003/2014.

O referido é verdade, dou fé.

CHAVE DIGITAL

00005b1d734fd94f057f2d69fe6bc05b848a3dbf8205707eb7d4978a8a87c3904c9375af56c5088aabbbebe357aca18bce7c88ff24277a01ad1aa885b098622b9713faa264b94e2bf346a1bb52587fd8



Presidência da República
Casa Civil
Medida Provisória Nº 2.200-2,
de 24 de agosto de 2001.



715
NA

Voltar

Imprimir



Certificado de Regularidade do FGTS - CRF

Inscrição: 92.823.764/0001-03
Razão Social: DIRCEU LONGO E CIA LTDA
Endereço: RUA 21 DE ABRIL 51 / CENTRO / BARAO DE COTEGIPE / RS / 99740-000

A Caixa Econômica Federal, no uso da atribuição que lhe confere o Art. 7, da Lei 8.036, de 11 de maio de 1990, certifica que, nesta data, a empresa acima identificada encontra-se em situação regular perante o Fundo de Garantia do Tempo de Serviço - FGTS.

O presente Certificado não servirá de prova contra cobrança de quaisquer débitos referentes a contribuições e/ou encargos devidos, decorrentes das obrigações com o FGTS.

Validade: 24/02/2022 a 25/03/2022

Certificação Número: 2022022400590656992902

Informação obtida em 02/03/2022 16:03:00

A utilização deste Certificado para os fins previstos em Lei esta condicionada a verificação de autenticidade no site da Caixa:
www.caixa.gov.br



MINISTÉRIO DA FAZENDA
Secretaria da Receita Federal do Brasil
Procuradoria-Geral da Fazenda Nacional

716

**CERTIDÃO NEGATIVA DE DÉBITOS RELATIVOS AOS TRIBUTOS FEDERAIS E À DÍVIDA
ATIVA DA UNIÃO**

Nome: DIRCEU LONGO & CIA LTDA
CNPJ: 92.823.764/0001-03

Ressalvado o direito de a Fazenda Nacional cobrar e inscrever quaisquer dívidas de responsabilidade do sujeito passivo acima identificado que vierem a ser apuradas, é certificado que não constam pendências em seu nome, relativas a créditos tributários administrados pela Secretaria da Receita Federal do Brasil (RFB) e a inscrições em Dívida Ativa da União (DAU) junto à Procuradoria-Geral da Fazenda Nacional (PGFN).

Esta certidão é válida para o estabelecimento matriz e suas filiais e, no caso de ente federativo, para todos os órgãos e fundos públicos da administração direta a ele vinculados. Refere-se à situação do sujeito passivo no âmbito da RFB e da PGFN e abrange inclusive as contribuições sociais previstas nas alíneas 'a' a 'd' do parágrafo único do art. 11 da Lei nº 8.212, de 24 de julho de 1991.

A aceitação desta certidão está condicionada à verificação de sua autenticidade na Internet, nos endereços <<http://rfb.gov.br>> ou <<http://www.pgfn.gov.br>>.

Certidão emitida gratuitamente com base na Portaria Conjunta RFB/PGFN nº 1.751, de 2/10/2014.
Emitida às 10:28:50 do dia 08/09/2021 <hora e data de Brasília>.

Válida até 07/03/2022.

Código de controle da certidão: **22F6.842B.FEB0.3D71**
Qualquer rasura ou emenda invalidará este documento.



PODER JUDICIÁRIO
JUSTIÇA DO TRABALHO

CERTIDÃO NEGATIVA DE DÉBITOS TRABALHISTAS

Nome: DIRCEU LONGO & CIA LTDA (MATRIZ E FILIAIS)
CNPJ: 92.823.764/0001-03
Certidão n°: 56260993/2021
Expedição: 08/12/2021, às 07:59:29
Validade: 05/06/2022 - 180 (cento e oitenta) dias, contados da data de sua expedição.

Certifica-se que DIRCEU LONGO & CIA LTDA (MATRIZ E FILIAIS), inscrito(a) no CNPJ sob o n° 92.823.764/0001-03, NÃO CONSTA do Banco Nacional de Devedores Trabalhistas.

Certidão emitida com base no art. 642-A da Consolidação das Leis do Trabalho, acrescentado pela Lei n° 12.440, de 7 de julho de 2011, e na Resolução Administrativa n° 1470/2011 do Tribunal Superior do Trabalho, de 24 de agosto de 2011.

Os dados constantes desta Certidão são de responsabilidade dos Tribunais do Trabalho e estão atualizados até 2 (dois) dias anteriores à data da sua expedição.

No caso de pessoa jurídica, a Certidão atesta a empresa em relação a todos os seus estabelecimentos, agências ou filiais.

A aceitação desta certidão condiciona-se à verificação de sua autenticidade no portal do Tribunal Superior do Trabalho na Internet (<http://www.tst.jus.br>).

Certidão emitida gratuitamente.

INFORMAÇÃO IMPORTANTE

Do Banco Nacional de Devedores Trabalhistas constam os dados necessários à identificação das pessoas naturais e jurídicas inadimplentes perante a Justiça do Trabalho quanto às obrigações estabelecidas em sentença condenatória transitada em julgado ou em acordos judiciais trabalhistas, inclusive no concernente aos recolhimentos previdenciários, a honorários, a custas, a emolumentos ou a recolhimentos determinados em lei; ou decorrentes de execução de acordos firmados perante o Ministério Público do Trabalho ou Comissão de Conciliação Prévia.



ESTADO DO RIO GRANDE DO SUL
SECRETARIA DA FAZENDA
RECEITA ESTADUAL

Certidão de Situação Fiscal nº 0018872814

Identificação do titular da certidão:

Nome: **DIRCEU LONGO & CIA LTDA**
Endereço: **AV 21 DE ABRIL, 51, PREDIOS 51/65
CENTRO, BARAO DE COTEGIPE - RS**
CNPJ: **92.823.764/0001-03**

Certificamos que, aos **18** dias do mês de **FEVEREIRO** do ano de **2022**, revendo os bancos de dados da Secretaria da Fazenda, o titular acima enquadra-se na seguinte situação:
CERTIDAO NEGATIVA

Descrição dos Débitos/Pendências:

Esta certidão **NÃO É VÁLIDA** para comprovar;

- a) a quitação de tributos devidos mensalmente e declarados na Declaração Anual de Simples Nacional (DASN) e no Programa Gerador do Documento de Arrecadação do Simples Nacional (PGDAS-D) pelos contribuintes optantes pelo Simples Nacional;
- b) em procedimento judicial e extrajudicial de inventário, de arrolamento, de separação, de divórcio e de dissolução de união estável, a quitação de ITCD, Taxa Judiciária e ITBI, nas hipóteses em que este imposto seja de competência estadual (Lei nº 7.608/81).

No caso de doação, a Certidão de Quitação do ITCD deve acompanhar a Certidão de Situação Fiscal.

Esta certidão constitui-se em meio de prova de existência ou não, em nome do interessado, de débitos ou pendências relacionados na Instrução Normativa nº 45/98, Título IV, Capítulo V, 1.1.

A presente certidão não elide o direito de a Fazenda do Estado do Rio Grande do Sul proceder a posteriores verificações e vir a cobrar, a qualquer tempo, crédito que seja assim apurado.

Esta certidão é válida até 18/4/2022.

Certidão expedida gratuitamente e com base na IN/DRP nº 45/98, Título IV, Capítulo V.

Autenticação: 0028843315

A autenticidade deste documento deverá ser confirmada em <https://www.sefaz.rs.gov.br>.

719
ME



ESTADO DO RIO GRANDE DO SUL
PREFEITURA MUNICIPAL DE
BARÃO DE COTEGIPE

CERTIDÃO NEGATIVA DE DÉBITO DE TRIBUTOS MUNICIPAIS

Contribuinte.....: **DIRCEU LONGO & CIA LTDA**
CPF/CNPJ.....: **92.823.764/0001-03**
Insc. Municipal...: **313**
Endereço.....: **Av. 21 de Abril, S/N, 51-Pred.51/65**
Bairro.....: **Centro**
Cidade.....: **Barão de Cotegipe**
Atividade(s).....:
4713-0/01 Lojas de Departamentos
Com.Atac.Varejista de Utilidades Domesticas

Ressalvado o direito de a Fazenda Pública Municipal cobrar quaisquer créditos tributários que vierem a ser apurados, é certificado que o contribuinte acima especificado, não possui débitos com este município referente a taxas, impostos e contribuições de melhorias.

Esta certidão é válida inclusive para participação em processos licitatórios.

A autenticidade da Certidão pode ser verificada no site www.baraodecotegipe.rs.gov.br.

Certidão emitida gratuitamente e válida até 06/06/2022

Qualquer rasura ou emenda invalida este documento.

Identificador : 292823764000103
Emitida às 09:01:19 do dia 08/12/2021.
Código de Autenticidade 327C.1C47



720
ms

TERMO DE AUTENTICAÇÃO - LIVRO DIGITAL

Declaro exatos os Termos de Abertura e de Encerramento do Livro Digital com características abaixo, por mim conferido e autenticado sob o nº 175442216 em 14/04/2021. Assinado digitalmente por Ieda Drebes Kuhn. Para validação da Autenticação dos Termos, deverá ser acessado o sítio eletrônico do Portal de Serviços / Validar Documentos (<http://portalservicos.jucisrs.rs.gov.br/Portal/pages/imagemProcesso/viaUnica.jsf>) e informar o número de protocolo e a chave de segurança abaixo:

Número de Protocolo	Chave de Segurança
21/117.134-4	uu0j

Identificação da Empresa	
Nome Empresarial:	DIRCEU LONGO & CIA LTDA
Nire:	
CNPJ:	92.823.764/0001-03
Município:	BARAO DE COTEGIPE

Identificação do Livro Digital	
Espécie:	Diario Geral
Número de Ordem:	19
Período de	01/01/2020 - 31/12/2020

Assinante(s)			
CPF	Nome	CRC	Data Assinatura
407.300.340-20	DIRCEU LONGO		13/04/2021

Assinado utilizando o(s) seguinte(s) selo(s) do gov.br

Selo Ouro - Certificado Digital

512.609.800-49	MAURICIO MENEGHEL	RS-057834/O-1	13/04/2021
----------------	-------------------	---------------	------------

Assinado utilizando o(s) seguinte(s) selo(s) do gov.br

Selo Ouro - Certificado Digital

Porto Alegre, quarta-feira, 14 de abril de 2021



A autenticidade desse documento pode ser conferida no [portal de serviços da jucisrs](http://portalservicos.jucisrs.rs.gov.br) informando o número do protocolo 21/117.134-4.

721
MK



Sistema Nacional de Registro de Empresas Mercantil - SINREM
Governador do Estado do Rio Grande do Sul
Secretaria de Desenvolvimento Econômico e Turismo
Junta Comercial, Industrial e Serviços do Rio Grande do Sul



Documento assinado eletronicamente por Ieda Drebes Kuhn, Servidor(a)
Público(a), em 14/04/2021, às 07:54 conforme horário oficial de Brasília.

Junta Comercial, Industrial e Serviços do Rio Grande do Sul



Porto Alegre, quarta-feira, 14 de abril de 2021



A autenticidade desse documento pode ser conferida no [portal de serviços da Jucisrs](#) informando o número do protocolo 21/117.134-4.

Termo de Abertura

Dados da empresa					
Nome Empresarial:					
DIRCEU LONGO & CIA LTDA					
NIRE:	4320172098-7	CNPJ:	92.823.764/0001-03	NIRE Anterior:	4320172098-7
Nome Anterior:					
COMERCIO E REPRESENTACOES DILON LTDA					
Município:	BARAO DE COTEGIPE			UF:	RIO GRANDE DO SUL
Inscrição	1700002276		Inscrição Municipal:		
Data do ato constitutivo em Junta Comercial:			21/06/1989		

Dados do Livro			
Finalidade:	DIARIO		
Número de ordem:	19	Quantidade de páginas:	209
Data Encerramento do Exercício	31/12/2020	Data	13/04/2021

Assinante(s)				
CPF	Nome	Função	CRC	Data Assinatura
407.300.340-20	DIRCEU LONGO	Administrador		13/04/2021
Assinado utilizando o(s) seguinte(s) selo(s) do gov.br				
Selo Ouro - Certificado Digital				
512.609.800-49	MAURICIO MENEGHEL	Contador	RS-057834/O-1	13/04/2021
Assinado utilizando o(s) seguinte(s) selo(s) do gov.br				

723/19

016-DIRCEU LONGO & CIA LTDA.
C.N.P.J: 92.823.764/0001-03
Registro: JUNTA COMERCIAL

Pág.: 0200

Nº: 43201720987

Data Reg: 21/06/1989

DEMONSTRAÇÃO DO RESULTADO
01/2020 a 12/2020

	Valor	%	Comparativo	%
	01/2020 a 12/2020		01/2019 a 12/2019	
DEMONSTRAÇÃO DO RESULTADO				
(+) VENDA DE MERCADORIAS	1.724.211,90 CR	599,96	1.845.225,31 CR	534,99
(-) DEDUÇÕES DE TRIBUTOS, ABATIMENTOS E DEVOLUÇÕES	194.941,19 DB	67,83	272.440,69 DB	78,99
(=) RECEITA	1.529.270,71 CR	532,13	1.572.784,62 CR	456,00
(-) CUSTO DAS VENDAS DE MERCADORIAS	1.028.424,11 DB	357,85	1.092.941,40 DB	316,88
(=) LUCRO BRUTO	500.846,60 CR	174,28	479.843,22 CR	139,12
(=) DESPESAS OPERACIONAIS	287.386,50 CR	100,00	344.910,99 CR	100,00
(+) DESPESAS ADMINISTRATIVAS	11.163,50 DB	3,88	10.703,00 DB	3,10
(+) DESPESAS COM VENDAS	174.677,33 DB	60,78	193.420,23 DB	56,08
(+) DESPESAS GERAIS	89.547,55 DB	31,16	119.252,31 DB	34,57
(+) DESPESAS TRIBUTARIAS	11.998,12 DB	4,17	21.535,45 DB	6,24
(=) RESULTADO OPERACIONAL ANTES DO RESULTADO FINANCEIRO	213.460,10 CR	74,28	134.932,23 CR	39,12
(=) (+/-) RESULTADO FINANCEIRO	3.840,15 DB	1,34	4.174,11 DB	1,21
(-) DESPESAS FINANCEIRAS	3.840,15 DB	1,34	4.174,11 DB	1,21
(=) RESULTADO LÍQUIDO DO EXERCÍCIO	209.619,95 CR	72,94	130.758,12 CR	37,91

Reconhecemos a exatidão do(a) presente DEMONSTRAÇÃO DO RESULTADO referente a empresa abaixo identificada, levantado a partir de documentos fornecidos pela empresa e em conformidade com as normas brasileiras de contabilidade.
 EMPRESA.: DIRCEU LONGO & CIA LTDA.
 ENDEREÇO.: RUA 21 DE ABRIL, 51 - CENTRO
 CIDADE...: Barão de Cotegipe ESTADO: RS
 INSCRITA NO CNPJ Nº 92.823.764/0001-03

MAURICIO MENEGHEL
 CRC/RS 057834/0-1
 Contador
 CPF 512.609.800-49

DIRCEU LONGO & CIA LTDA.
 DIRCEU LONGO
 Administrador
 CPF 407.300.340-20

724
me

BALANÇO PATRI MONIAL COMPARATIVO

Em 31 Dezembro de 2020

Pág.: 0201

DIRCEU LONGO & CIA LTDA.

C.N.P.J.: 92.823.764/0001-03 Registro.: JUNTA COMERCIAL Nº.: 43201720987 Data Reg.: 21/06/1989

ATIVO

	Dezembro/2020	P1(%)	P2(%)	Dezembro /2019	P1(%)	P2(%)
ATI VO	703.178,57	100,00	100,00	1.282.609,08	100,00	100,00
ATI VO CI RCU LANTE	697.980,95	99,26	99,26	1.276.457,17	99,52	99,52
CAI XA E EQUI VALENTES DE CAI XA	123.477,67	17,69	17,56	210.929,01	16,52	16,45
CAI XA	20.622,54	16,70	2,93	46.745,38	22,16	3,64
BANCOS CONTA MOVI MENTO	37.280,00	30,19	5,30	3.241,91	1,54	0,25
BANCOS CONTA APLI CAÇÕES	65.575,13	53,11	9,33	160.941,72	76,30	12,55
CONTAS A RECEBER	502.820,46	72,04	71,51	1.000.959,64	78,42	78,04
CLI ENTES	501.374,96	99,71	71,30	999.514,14	99,86	77,93
VALORES A RECUPERAR	1.445,50	0,29	0,21	1.445,50	0,14	0,11
ESTOCQUES	71.682,82	10,27	10,19	64.568,52	5,06	5,03
MERCADORI AS	71.682,82	100,00	10,19	64.568,52	100,00	5,03
ATI VO NÃO CI RCU LANTE	5.197,62	0,74	0,74	6.151,91	0,48	0,48
IMOBILIZADO	5.197,62	100,00	0,74	6.151,91	100,00	0,48
COMPUTADORES E PERIFÉRICOS	13.998,51	269,33	1,99	13.998,51	227,55	1,09
MÓVEIS E UTENSÍLIOS	11.503,50	221,32	1,64	11.503,50	186,99	0,90
(-) DEPRECIÇÃO ACUMULADA	(20.304,39)	-390,65	-2,89	(19.350,10)	-314,54	-1,51
T O T A I S ==>	703.178,57	100,00	100,00	1.282.609,08	100,00	100,00

725
ME

BALANÇO PATRI MONI AL COMPARATI VO

Em 31 Dezembro de 2020

Pág.: 02/02

DIRCEU LONGO & CIA LTDA.

C.N.P.J.: 92.823.764/0001-03 Registro.: JUNTA COMERCIAL Nº.: 43201720987 Data Reg.: 21/06/1989

PASSIVO + PATRI MÔNIO LÍQUIDO

	Dezembro/2020	P1(%)	P2(%)	Dezembro /2019	P1(%)	P2(%)
PASSIVO	703.178,57	100,00	100,00	1.282.609,08	100,00	100,00
PASSIVO CIRCULANTE	165.121,00	23,48	23,48	373.071,84	29,09	29,09
FORNECEDORES NACIONAIS	131.641,84	79,72	18,72	328.894,04	88,16	25,64
FORNECEDORES	131.641,84	100,00	18,72	328.894,04	100,00	25,64
OBRIGAÇÕES FISCAIS	22.513,99	13,63	3,20	32.788,84	8,79	2,56
OBRIGAÇÕES FISCAIS	22.513,99	100,00	3,20	32.788,84	100,00	2,56
OBRIGAÇÕES TRABALHISTAS E SOCIAIS	10.965,17	6,64	1,56	11.388,96	3,05	0,89
OBRIGAÇÕES TRABALHISTAS E SOCIAIS	10.965,17	100,00	1,56	11.388,96	100,00	0,89
PATRI MÔNIO LÍQUIDO	538.057,57	76,52	76,52	909.537,24	70,91	70,91
PATRI MÔNIO LÍQUIDO	15.000,00	2,79	2,13	15.000,00	1,65	1,17
CAPITAL SOCIAL	15.000,00	100,00	2,13	15.000,00	100,00	1,17
RESERVAS	313.437,62	58,25	44,57	763.779,12	83,97	59,55
RESERVAS DE LUCROS	894.537,24	285,40	127,21	909.060,92	119,02	70,88
LUCROS DISTRIBUÍDOS	(581.099,62)	-185,40	-82,64	(145.281,80)	-19,02	-11,33
LUCROS ACUMULADOS	209.619,95	38,96	29,81	130.758,12	14,38	10,19
RESULTADO DO EXERCÍCIO	209.619,95	100,00	29,81	130.758,12	100,00	10,19
T O T A I S ==>	703.178,57	100,00	100,00	1.282.609,08	100,00	100,00

* Notas Explicativas das Demonstrações Contábeis em Anexo

Reconhecemos a exatidão do presente Balanço Geral, somando no Ativo e Passivo a igual importância de R\$ 703.178,57 (SETECENTOS E TRÊS MIL, CENTO E SETENTA E OITO REAIS E CINQUENTA E SETE CENTAVOS).

O presente Balanço Patrimonial referente a empresa abaixo identificada, foi levantado a partir de documentos fornecidos pela empresa e em conformidade com as normas brasileiras de contabilidade.

EMPRESA.: DIRCEU LONGO & CIA LTDA.

ENDEREÇO.: RUA 21 DE ABRIL, 51 - CENTRO

CIDADE...: Barão de Cotegipe ESTADO: RS

INSCRITA NO CNPJ Nº 92.823.764/0001-03

MAURICIO MENEGHEL
CRC/RS 057834/0-1
Contador
CPF 512.609.800-49

DIRCEU LONGO & CIA LTDA.
DIRCEU LONGO
Administrador
CPF 407.300.340-20

726/14

DIRCEU LONGO & CIA LTDA
CNPJ Nº 92.823.764/0001-03

DEMONSTRAÇÃO DOS LUCROS OU PREJUÍZOS ACUMULADOS
Encerrado em 31/12/2020

Contas	31/12/2020	31/12/2019
SALDO INICIAL DE LUCROS OU PREJUÍZOS ACUMULADOS	-	-
(±) AJUSTE DE EXERCÍCIOS ANTERIORES	-	-
Efeitos da mudança de critério contábil		
Retificação de erro de exercícios anteriores		
(=) SALDO AJUSTADO	-	-
(-) PARCELA DE LUCROS INCORPORADO AO CAPITAL		
(+) REVERSÃO DE RESERVAS DE CONTINGÊNCIAS DE LUCROS A REALIZAR		
(+) LUCRO APURADO NO EXERCÍCIO	209.619,95	130.758,12
(-) PREJUÍZO APURADO NO EXERCÍCIO	-	-
(=) SALDO A DISPOSIÇÃO	209.619,95	130.758,12
(+) Reserva de Lucros (Exercícios Anteriores)	894.537,24	909.060,92
(-) Lucros Destinados a Distribuição no exercício	581.099,62	145.281,80
(=) SALDO DE RESERVA DE LUCROS	523.057,57	894.537,24
(=) LUCROS ACUMULADOS	-	-

Reconhecemos a exatidão da presente Demonstração dos Lucros ou Prejuízos Acumulados encerrado em 31/12/2020.

Barão de Cotegipe, 31 de dezembro de 2020.

Maurício Meneghel
CRC/RS – 57834/O-1
Contador
CPF – 512.609.800-49

Dirceu Longo & Cia Ltda
Dirceu Longo - CPF 407.300.340-20
Administrador

727/15

DIRCEU LONGO & CIA LTDA
CNPJ N° 92.823.764/0001-03

DEMONSTRAÇÃO DOS FLUXOS DE CAIXA
MÉTODO INDIRETO
Encerrado em 31/12/2020

FLUXOS DE CAIXA DAS ATIVIDADES OPERACIONAIS		
Contas	31/12/2020	31/12/2019
(+) Lucro Líquido do Exercício	209.619,95	130.758,12
		-
AJUSTES DAS CONTAS PATRIMONIAIS		
(-/+) Aumento/Diminuição de Estoques	(7.114,30)	(7.247,00)
(-/+) Aumento/Diminuição de Duplicatas a Receber/Créditos	498.139,18	144.108,47
(-/+) Aumento/Diminuição do Ativo não Circulante	954,29	(350,68)
(-/+) Aumento/Diminuição do Passivo Circulante	(207.950,84)	(6.270,08)
(-) Lucros Distribuídos no Exercício	(581.099,62)	(145.281,80)
(=) CAIXA LÍQUIDO RESULTANTE DAS ATIVIDADES OPERACIONAIS	(87.451,34)	115.717,03

Reconhecemos a exatidão da presente Demonstração do Fluxo de Caixa do exercício encerrado em 31/12/2020.

Maurício Meneghel
CRC/RS – 57834/O-1
Contador
CPF – 512.609.800-49

Dirceu Longo & Cia Ltda
Dirceu Longo-CPF 407.300.340-20
Administrador



DIRCEU LONGO & CIA LTDA
CNPJ Nº 92.823.764/0001-03

NOTAS EXPLICATIVAS

Balanco Encerrado em 31/12/2020

1. Norma Legal: Estas Demonstrações Contábeis foram elaboradas em conformidade com as Normas Brasileiras de Contabilidade, em especial com relação à Resolução CFC nº1255/09, à Resolução CFC nº 1319/10 e à Resolução CFC nº 1418/12.
2. Dados da Empresa: A empresa foi constituída em 21/06/1989, tem sua sede na Rua 21 de abril, nº51, na cidade de Barão de Cotegipe-RS e teve seu contrato social registrado na MM Junta Comercial do Estado do Rio Grande do Sul, sob nº43.201.720.987, tendo como objetivo social explorar o ramo de comércio varejista e atacadista de: Eletrodomésticos, Equipamentos Eletrônicos, Equipamentos de informática e Programas, Móveis, Equipamentos de Comunicação, Material de Escritório, Material Escolar, Livros, Artigos de Viagens, Artigos Desportivos, Artigos do Vestuário, Cama, Mesa e Banho, Calçados e seus Acessórios, Artefatos de Tecidos, Cutelaria, Gêneros Alimentícios, Produtos de Higiene e Limpeza, Máquinas, Aparelhos e Utilidades de Uso Doméstico, Artigos para Presentes, Uniformes e Equipamentos Profissionais, Equipamentos de Segurança, Motocicletas, Instrumentos Musicais, Brinquedos, Equipamentos Industriais para Alimentação, Equipamentos Laboratoriais Equipamentos Agrícolas e Materiais de Construção.
3. Tributação: A forma de tributação adotada pela empresa neste exercício foi o Simples Nacional que é um regime tributário diferenciado, simplificado e favorecido previsto na Lei Complementar nº 123, de 14/12/2006, com posteriores alterações e a receita foi reconhecida pelo regime de caixa. A empresa em 2020 se enquadrou na Tabela I da Lei Complementar nº 123/2006 e posteriores alterações, totalizando uma alíquota média no ano de 2020 de 7,46%. Recolhe também Diferencial de Alíquota de 6% sobre as compras efetuadas fora do estado do RS e que não tenham Substituição Tributária.
4. Quanto a apuração de reconhecimento da receita: Como empresa enquadrada no Simples Nacional existe a possibilidade de opção de reconhecimento da receita pelo regime de *caixa* (reconhecimento da receita no momento do seu recebimento, ou seja, no momento do pagamento realizado pelo cliente) ou de *competência* (reconhecimento da receita no momento que em que a mercadoria é recebida pelo cliente). A empresa optou junto a Receita Federal por reconhecer a receita pelo regime de *caixa*, ou seja, no momento em que receber dos seus clientes que são na sua maioria Órgãos Públicos, conforme informado no item 6.



729
13

5. Estoque: O estoque de mercadorias para revenda apresenta os seguintes aspectos:
- O estoque foi avaliado pelo último custo de aquisição, os quais não superam os valores de mercado, vigentes na data do balanço geral;
 - O valor contábil total de estoques encerrou o exercício em R\$ 71.682,82;
 - O valor de estoques foi reconhecido como despesa durante o exercício;
 - Não houve perdas por redução ao valor recuperável reconhecidas ou revertidas para o resultado;
 - Nenhum valor de estoques foi dado como garantia de passivos.

6. Clientes: A empresa trabalha com suas vendas através de Licitações Públicas, sendo na maior parte das vezes por meio de pregão eletrônico. A conta Clientes está contabilizada pelos valores a receber, sendo que em torno de 99% das vendas da empresa são para Órgãos Públicos. A média de recebimento é de 90 dias e a empresa estima em 10% os valores que ultrapassam este prazo. Existem valores a receber relativos a períodos anteriores (2019 e anteriores), mas não são significativos.

7. Ativo Imobilizado: O Grupo Ativo Imobilizado foi contabilizado pelo custo de aquisição e está assim composto, considerando também as depreciações:

Grupos	Saldo Inicial	Aquisições	Depreciações	Saldo Final
Computador e Utilitários	13.998,51	-	11.198,81	2.799,70
Móveis e Utensílios	11.503,50	-	9.105,58	2.397,92
Total	25.502,01	0,00	20.304,39	5.197,62

8. Empréstimos Bancários: A empresa não possui empréstimos bancários.

9. Fornecedores: A média de pagamento das compras a prazo é de 45 dias.

10. Capital Social: O Capital Social da empresa não foi alterado no exercício, permanecendo em R\$ 15.000,00 (quinze reais) e está totalmente integralizado.

11. Não Operacionais: A empresa não teve receitas e despesas não operacionais, por isso não está obrigada a elaborar o DRA - Demonstração do Resultado Abrangente e nem o DMPL - Demonstrativo das Mutações do Patrimônio Líquido.

12. Demonstrativos: Foram anexados no presente Livro Diário a DLPA-Demonstração de Lucros e Prejuízos Acumulados e DFC-Demonstração do Fluxo de Caixa, conforme Resolução CFC nº 1255/09.

13. Eventos Subsequentes: Eventos subsequentes ao período contábil a que se referem as demonstrações contábeis são aqueles eventos, favoráveis ou desfavoráveis, que ocorrem entre a data do balanço e a data na qual é autorizada a emissão dessas demonstrações. A autorização para a emissão de dados sobre os eventos subsequentes está tácita no Contrato Social da empresa por se tratar de uma Sociedade Limitada com somente dois sócios, sendo que somente um é sócio-administrador, o sócio Dirceu Longo. Para afirmar melhor esta autorização, os sócios reuniram-se no dia 28/12/2020, para determinar através de ata que possíveis alterações nas demonstrações contábeis e ajustes contábeis de

exercício de 2020 que possam ser necessárias após o término do exercício somente serão autorizada se assinadas pelo sócio-administrador.

- 14. Provisões, contingências ativas e passivas: A empresa não possui contingências ativas e passivas. Quanto as provisões, foi demonstrado no seu Balanço Patrimonial as provisões realizadas para pagamento a curto prazo, que estão apresentadas no passivo circulante, dentro das contas sintéticas *obrigações fiscais e obrigações trabalhistas e sociais*.
- 15. Critério de julgamento dos sócios s/continuidade das operações: A *Cláusula Quarta* do Contrato Social Consolidado da empresa nos apresenta que a empresa foi criada para continuar por prazo indeterminado. Em ata de reunião realizada no dia 28/12/2020, após discussões sobre o cenário micro e macro econômico nacional e internacional, além de análise da situação financeira da empresa, considerando que a empresa tem mais de 30 anos de atuação no mercado, também que a empresa trabalha com licitações públicas há mais de 18 anos, agora na sua maioria com venda através de pregões eletrônicos e há uma tendência tanto do governo federal, quanto estadual e municípios de aumento neste tipo de venda eletrônica, os sócios tiveram subsídios para considerar que a empresa continuará suas atividades no exercício de 2021 e subsequentes, sem previsão para encerramento de suas atividades a curto e médio prazo.
- 16. Autorização da emissão das Demonstrações Contábeis: Conforme decisão tomada em reunião realizada no dia 28/12/2020, constante em ata, foi determinado que o sócio-administrador Dirceu Longo tem autorização para emitir e assinar as demonstrações contábeis isoladamente. Esta autorização para emissão das demonstrações contábeis fica também subentendida através do Contrato Social Consolidado, assinado em 07/06/2011 que dá poderes ao sócio-administrador Dirceu Longo para assinar isoladamente documentos referente à empresa.

Barão de Cotegipe, 31 de dezembro de 2020.

Maurício Meneghel
CRC/RS – 57834
Contador
CPF – 512.609.800-49

Dirceu Longo & Cia Ltda
Dirceu Longo - CPF 407.300.340-20
Administrador

731 mg

DIRCEU LONGO & CIA LTDA
CNPJ Nº 92.823.764/0001-03

ÍNDICES DE BALANÇO – EXERCÍCIO DE 2020

Índice Liquidez Corrente: $\frac{AC}{PC} = \frac{697.980,95}{165.121,00} = 4,23$

Índice de Liquidez Geral: $\frac{AC + RLP}{PC + ELP} = \frac{697.980,95 + 0}{165.121,00 + 0} = 4,23$

Índice de Endividamento: $\frac{PC + ELP}{AT} = \frac{165.121,00 + 0}{703.178,57} = 0,23$

Índice de Solvência Geral: $\frac{AT}{PC + ELP} = \frac{703.178,57}{165.121,00 + 0} = 4,26$

Gerência de Capital de Terceiros: $\frac{PL}{PC + PNC} = \frac{538.057,57}{165.121,00 + 0} = 3,25$

Barão de Cotegipe, 31 de dezembro de 2020.

Maurício Meneghel
CRC/RS – 57834
Contador
CPF – 512.609.800-49

Dirceu Longo & Cia Ltda
Dirceu Longo - CPF 407.300.340-20
Administrador

Termo de Encerramento

Dados da empresa					
Nome Empresarial:					
DIRCEU LONGO & CIA LTDA					
NIRE:	4320172098-7	CNPJ:	92.823.764/0001-03	NIRE Anterior:	4320172098-7
Nome Anterior:					
COMERCIO E REPRESENTACOES DILON LTDA					
Município:	BARAO DE COTEGIPE			UF:	RIO GRANDE DO SUL
Inscrição	1700002276	Inscrição Municipal:			

Dados do Livro			
Finalidade:	DIARIO		
Número de	19	Data assinatura:	13/04/2021
Quantidade de páginas:	209		
Período de escrituração			
Início:	01/01/2020	Fim:	31/12/2020
Período de retificação:			
Início:		Fim:	

Assinante(s)				
CPF	Nome	Função	CRC	Data Assinatura
407.300.340-20	DIRCEU LONGO	Administrador		13/04/2021
Assinado utilizando o(s) seguinte(s) selo(s) do gov.br				
Selo Ouro - Certificado Digital				
512.609.800-49	MAURICIO MENEGHEL	Contador	RS-057834/O-1	13/04/2021
Assinado utilizando o(s) seguinte(s) selo(s) do gov.br				

733
ME



ESTADO DO RIO GRANDE DO SUL
PODER JUDICIÁRIO

CERTIDÃO JUDICIAL CÍVEL NEGATIVA

À vista dos registros constantes nos sistemas de Informática do Poder Judiciário do Estado do Rio Grande do Sul é expedida a presente certidão por não constar distribuição de ação falimentar, concordatária, recuperação judicial e extrajudicial em tramitação contra a seguinte parte interessada:

DIRCEU LONGO E CIA LTDA, CNPJ 92823764000103, Endereço - AV. 21 DE ABRIL N 51 CENTRO BARAO DE COTEGIPE/RS.

2 de Março de 2022, às 16:17:03

OBSERVAÇÕES:

A aceitação desta certidão está condicionada à conferência dos dados da parte interessada contra aqueles constantes no seu documento de identificação, bem como à verificação de sua validade no site do Tribunal de Justiça do Estado do Rio Grande do Sul na Internet, endereço <http://www.tjrs.jus.br>, menu Serviços > Alvará de Folha Corrida / Certidões Judiciais, informando o seguinte código de controle: **ca0dd0fecf5c9eb9ccde2b795baddbbc**



734
m

Certidão Simplificada

Certificamos que as informações abaixo constam dos documentos arquivados nesta Junta Comercial e são vigentes na data de sua expedição.

Nome Empresarial:	DIRCEU LONGO & CIA LTDA		
Natureza Jurídica:	SOCIEDADE EMPRESARIA LIMITADA		
Número de Identificação do Registro de Empresas - NIRE	CNPJ	Data de Arquivamento do Ato Constitutivo	Data de Início de Atividade
4320172098-7	92.823.764/0001-03	21/06/1989	15/06/1989

Endereço Completo:
AVENIDA 21 DE ABRIL 51 - BAIRRO CENTRO CEP 99740-000 - BARAO DE COTEGIPE/RS

Objeto Social:
COMERCIO VAREJISTA E ATACADISTA DE: ELETRODOMESTICOS, EQUIPAMENTOS ELETRONICOS, EQUIPAMENTOS DE INFORMATICA E PROGRAMAS, MOVEIS, EQUIPAMENTOS DE COMUNICACAO, MATERIAL DE ESCRITORIO, MATERIAL ESCOLAR, LIVROS, ARTIGOS DE VIAGENS, ARTIGOS DESPORTIVOS, ARTIGOS DO VESTUARIO, CAMA, MESA E BANHO, CALCADOS E SEUS ACESSORIOS, ARTEFATOS DE TECIDOS, CUTELARIA, GENEROS ALIMENTICIOS, PRODUTOS DE HIGIENE E LIMPEZA, MAQUINAS, APARELHOS E UTILIDADES DE USO DOMESTICO, ARTIGOS PARA PRESENTES, UNIFORMES E EQUIPAMENTOS PROFISSIONAIS, EQUIPAMENTOS DE SEGURANCA, MOTOCICLETAS, INSTRUMENTOS MUSICAIS, BRINQUEDOS, EQUIPAMENTOS INDUSTRIAIS PARA ALIMENTACAO, EQUIPAMENTOS LABORATORIAIS AGRICOLAS E MATERIAIS DE CONSTRUCAO.

Capital Social: R\$ 15.000,00 QUINZE MIL REAIS	Microempresa ou Empresa de Pequeno Porte EMPRESA PEQUENO PORTE (Lei Complementar nº123/06)	Prazo de Duração INDETERMINADO
Capital Integralizado: R\$ 15.000,00 QUINZE MIL REAIS		

Sócio(s)/Administrador(es)	Tér. Mandato	Participação	Função
CPF/NIRE Nome 407.300.340-20 DIRCEU LONGO	xxxxxxx	R\$ 14.700,00	SÓCIO / ADMINISTRADOR
881.600.500-97 JULIANA VALERIUS LONGO	xxxxxxx	R\$ 300,00	SOCIO

Status: CADASTRADA Situação: ATIVA

Último Arquivamento: 06/05/2019 Número: 5025558

Ato 206 - PROCURACAO (QUANDO ARQUIVADA INDIVIDUALMENTE)

Empresa(s) Antecessora(s)	Nire	Número Aprovação	UF	Tipo Movimentação
Nome Anterior COMERCIO E REPRESENTACOES DILON LTDA	4320172098-7	1389834	xx	ALTERAÇÃO DE NOME EMPRESARIAL

Certidão Simplificada Digital emitida pela JUNTA COMERCIAL, INDUSTRIAL E SERVIÇOS DO RIO GRANDE DO SUL e certificada digitalmente. Se desejar confirmar a autenticidade desta certidão, acesse o site da JUCISRS (<http://jucisrs.rs.gov.br>) e clique em validar certidão. A certidão pode ser validada de duas formas:

- 1) Validação por envio de arquivo (upload)
- 2) Validação visual (digite o nº C220001867407 e visualize a certidão)



735
28



Sistema Nacional de Registro de Empresas Mercantil - SINREM
Governador do Estado do Rio Grande do Sul
Secretaria de Desenvolvimento Econômico e Turismo
Junta Comercial, Industrial e Serviços do Rio Grande do Sul

Certidão Simplificada

Certificamos que as informações abaixo constam dos documentos arquivados nesta Junta Comercial e são vigentes na data de sua expedição.

Nome Empresarial: DIRCEU LONGO & CIA LTDA
Natureza Jurídica: SOCIEDADE EMPRESARIA LIMITADA

Filial(ais) nesta Unidade da Federação ou fora dela
Nire CNPJ Endereço
NADA MAIS#

Porto Alegre, 03 de Março de 2022 10:49

Carlos Gonçalves
CARLOS GONÇALVES
SECRETÁRIO GERAL



Certidão Simplificada Digital emitida pela JUNTA COMERCIAL, INDUSTRIAL E SERVIÇOS DO RIO GRANDE DO SUL e certificada digitalmente. Se desejar confirmar a autenticidade desta certidão, acesse o site da JUCISRS (<http://jucisrs.rs.gov.br>) e clique em validar certidão. A certidão pode ser validada de duas formas:

- 1) Validação por envio de arquivo (upload)
- 2) Validação visual (digite o nº C220001867407 e visualize a certidão)



22/067.651-8

Junta Comercial, Industrial e Serviços do Rio Grande do Sul



Dirceu Longo & Cia. Ltda.
Av. 21 de Abril, 51
Barão de Cotegipe-RS
99740-000 CNPJ: 92.823.764/0001-03

Fones/Fax: 54-3523-1295 e 54-3523-2096
e-mail: dilon.net@uol.com.br

Inscr. Est.: 170/0002276

DECLARAÇÃO UNIFICADA

Pelo presente instrumento, a empresa Dirceu Longo & Cia Ltda, CNPJ nº 92.823.764/0001-03, com sede na Av. 21 de Abril, nº 51, Centro, Barão de Cotegipe/RS – CEP 99740-000, através de seu representante legal infra-assinado, que:

- 1) DECLARAMOS que, em cumprimento ao inciso XXXIII, do artigo 7º da Constituição Federal combinado ao inciso V do artigo 27 da Lei 8.666/93, que não possuímos em nosso quadro funcional pessoas menores de 18 (dezoito) anos em trabalho noturno, perigoso ou insalubre e, de menores de 16 (dezesesseis) anos em qualquer trabalho, salvo na condição de aprendiz, a partir dos 14 (quatorze) anos.
- 2) Declaramos que assumimos inteira responsabilidade pela autenticidade de todos os documentos apresentados, sujeitando-nos a eventuais averiguações que se façam necessárias;
- 3) Comprometemo-nos a manter, durante todo o período de vigência do presente contrato, em compatibilidade com as obrigações assumidas, todas as condições de habilitação e qualificação exigidas nesta licitação;
- 4) Comprometemo-nos a repassar na proporção correspondente, eventuais reduções de preços decorrentes de mudanças de alíquotas de impostos incidentes sobre cumprimento do objeto em função de alterações de legislação pertinente, publicadas durante a vigência do contrato;
- 5) Declaramos que temos conhecimento e submetemo-nos ao disposto neste edital e anexos e legislação aplicada
- 6) DECLARAMOS que até a presente data inexistem fatos impeditivos para nossa habilitação e participação no presente processo licitatório e estamos cientes da obrigatoriedade de declarar ocorrências posteriores.
- 7) DECLARAMOS, ainda, que não fomos declarados inidôneos por nenhum órgão do poder público em qualquer de suas esferas.
- 8) Declaramos para os devidos efeitos e sob pena da lei que não possuir em seu quadro societário servidor público da ativa, empregado de empresa pública ou de sociedade de economia mista.
- 9) Declaramos para os devidos fins de direito, na qualidade de Proponente dos procedimentos licitatórios, instaurados por este Município, que o (a) responsável legal da empresa é o (a) Sr. Dirceu Longo, Portador(a) do RG sob nº 8029171421 e CPF nº 407.300.340-20, cuja função/cargo é Gerente-sócio administrador, responsável pela assinatura da Ata de Registro de Preços/contrato.
- 10) Declaramos para os devidos fins que em caso de qualquer comunicação futura referente a este processo licitatório, bem como em caso de eventual contratação, concordo que a Ata de Registro de Preços/Contrato seja encaminhado para o seguinte endereço:

- a. E-mail: dilon.net@uol.com.br
- b. Telefone: (54) 3523-1295/2096



Dirceu Longo & Cia. Ltda.
Av. 21 de Abril, 51
Barão de Cotegipe-RS
99740-000 CNPJ: 92.823.764/0001-03

Fones/Fax: 54-3523-1295 e 54-3523-2096
e-mail: dilon.net@uol.com.br

Inscr. Est.: 170/0002276

11) Caso altere o citado e-mail ou telefone comprometo-me em protocolizar pedido de alteração junto ao Sistema de Protocolo deste Município, sob pena de ser considerado como intimado nos dados anteriormente fornecidos.

13) Nomeamos e constituímos o senhor Dirceu Longo, portador(a) do CPF/MF sob n.º 407.300.340-20, para ser o(a) responsável para acompanhar a execução da Ata de Registro de Preços/contrato e todos os atos necessários ao cumprimento das obrigações contidas no instrumento convocatório, seus Anexos e na Ata de Registro de Preços/Contrato.

14) Declaro cumpro os requisitos estabelecidos no Art. 3º da Lei Complementar nº 123, de 14 de dezembro de 2006, alterada pela Lei nº 11.488, de 15 de junho de 2007, em seu Art. 34, que essa Empresa está apta a usufruir do tratamento favorecido estabelecido nos artigos 42 ao 49 da referida Lei Complementar.

15) O quadro societário desta empresa não possui cônjuge(s), companheiro(s) ou parente(s) em linha reta, colateral ou por afinidade até o terceiro grau, inclusive, dos membros ocupantes de cargos de direção ou no exercício de funções administrativas, ou ainda de servidores ocupantes de cargos de direção, chefia e assessoramento vinculados direta ou indiretamente às unidades situadas na linha hierárquica da área encarregada da licitação, consoante Resolução nº 172/2017 do Conselho Nacional do Ministério Público.

16) Por ser expressão da verdade, firmamos a presente.

Barão de Cotegipe/RS, 04 de Março de 2022.

DIRCEU
LONGO:407
30034020

Assinado de forma
digital por DIRCEU
LONGO:40730034020
Dados: 2022.03.04
07:35:11 -03'00'

Dirceu Longo
Gerente
RG: 8029171421
CPF: 407.300.340-20



**MINISTÉRIO DA DEFESA
EXÉRCITO BRASILEIRO
ARSENAL DE GUERRA DE SÃO PAULO**

ATESTADO DE QUALIFICAÇÃO TÉCNICA

Atestamos para os devidos fins que a empresa Dirceu Longo & Cia. Ltda., CNPJ nº 92.823.764/0001-03, estabelecida na Av. 21 de Abril, 51, Centro, Barão de Cotegipe/RS – Cep 99740-000, forneceu para o Arsenal de Guerra de São Paulo, os materiais abaixo especificados:

NR ORD	EMPENHO	VALOR UNIT	QTD	DESCRIÇÃO
1	2018NE800347	R\$ 1.222,99	1	Esterilizador de Facas
2	2018NE800348	R\$ 1.846,79	1	Fogão industrial
3	2018NE800366	R\$ 4.156,99	1	Masseira Rápida
4	2018NE800634	R\$ 336,93	3	Multiprocessador
5	2018NE800310	R\$ 5.603,90	1	Forno industrial
6	2018NE800309	R\$ 1.798,98	1	Refresqueira
7	2018NE800316	R\$ 4.309,96	1	Modeladora de Pão
8	2018NE800317	R\$ 247,53	4	Ventilador
9	2018NE800318	R\$ 730,94	1	Pastificadora
10	2018NE800334	R\$ 1.990,31	1	Amaciador de carne
11	2018NE800335	R\$ 4.200,00	1	Geladeira
12	2018NE800336	R\$ 3.239,25	1	Cafeteira Expresso
13	2018NE800337	R\$ 1.888,99	1	Maquina de Lavar Roupas
14	2018NE800338	R\$ 1.149,50	2	Fritador Elétrico
15		R\$ 779,34	1	Moinho de Pão
TOTAL (*)		R\$ 36.068,35		

(*) = Valor Total do Atestado: R\$ 36.068,35 (trinta e seis mil, sessenta e oito reais e trinta e cinco centavos).

Atestamos, ainda, que os fornecimentos foram executados satisfatoriamente, não existindo, em nossos registros, até a presente data, fatos que desabonem sua conduta e responsabilidade com as obrigações assumidas.

Barueri, 3 de janeiro de 2019.

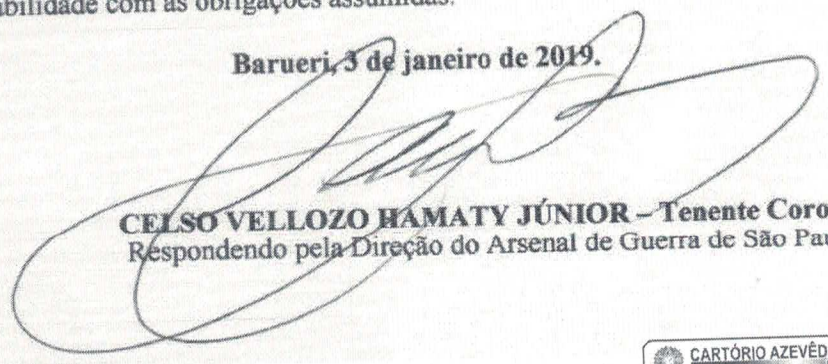

CELSO VELLOZO HAMATY JÚNIOR – Tenente Coronel
Respondendo pela Direção do Arsenal de Guerra de São Paulo

CARTÓRIO AZEVEDO BASTOS 1º OFÍCIO DE REGISTRO CIVIL DAS PESSOAS NATURAIS
E TABELIONATO DE NOTAS – Código CNJ 08.076-0
Av. Presidente Epitácio Pessoa, 1145 - Barr. São Estevão - Joinville/SC - CEP 89220-000 - Fone: (51) 3344-1400 - Fax: (51) 3344-1500

Autenticação Digital
De acordo com os artigos 1º, 3º e 7º inc. V 8º, 41 e 52 da Lei Federal 5.035/1994 e Art. 6º Inc. X da Lei Estadual 8.721/2008 autenticado a presente imagem digitalizada, reprodução fiel do documento apresentado e conferido neste ato. O referido é verdade. Dou fe.

Cód. Autenticação: 45292304191531230891-1; Data: 23/04/2019 15:32:17

Selo Digital de Fiscalização Tipo Normal C: AIL09287-0MLU;
Valor Total do Ato: R\$ 4,42

Wálter Azevedo de Miranda Cavalcanti
Titular

Confira os dados do ato em: <https://selodigital.tjpb.jus.br>

739
18

REPÚBLICA FEDERATIVA DO BRASIL
ESTADO DA PARAÍBA
CARTÓRIO AZEVEDO BASTOS
FUNDADO EM 1888

PRIMEIRO REGISTRO CIVIL DE NASCIMENTO E ÓBITOS E PRIVATIVO DE CASAMENTOS, INTERDIÇÕES E TUTELAS DA COMARCA DE JOÃO PESSOA

Av. Epitácio Pessoa, 1145 Bairro dos Estados 58030-00, João Pessoa PB
Tel.: (83) 3244-5404 / Fax: (83) 3244-5484
<http://www.azevedobastos.not.br>
E-mail: cartorio@azevedobastos.not.br



DECLARAÇÃO DE SERVIÇO DE AUTENTICAÇÃO DIGITAL

O Bel. Válber Azevêdo de Miranda Cavalcanti, Oficial do Primeiro Registro Civil de Nascimentos e Óbitos e Privativo de Casamentos, Interdições e Tutelas com atribuição de autenticar e reconhecer firmas da Comarca de João Pessoa Capital do Estado da Paraíba, em virtude de Lei, etc...

DECLARA para os devidos fins de direito que, o documento em anexo identificado individualmente em cada Código de Autenticação Digital¹ ou na referida sequência, foi autenticado de acordo com as Legislações e normas vigentes².

DECLARO ainda que, para garantir transparência e segurança jurídica de todos os atos oriundos da atividade Notarial e Registral no Estado da Paraíba, foi instituído pela Lei Nº 10.132, de 06 de novembro de 2013, a aplicação obrigatória de um Selo Digital de Fiscalização Extrajudicial em todos os atos de notas e registro, composto de um código único (por exemplo: Selo Digital: ABC12345-X1X2) e dessa forma, cada autenticação processada pela nossa Serventia pode ser verificada e confirmada tantas vezes quanto for necessário através do site do Tribunal de Justiça do Estado da Paraíba, endereço <https://corregedoria.tjpb.jus.br/selo-digital/>

A autenticação digital do documento faz prova de que, na data e hora em que ela foi realizada, a empresa DIRCEU LONGO e CIA LTDA EPP tinha posse de um documento com as mesmas características que foram reproduzidas na cópia autenticada, sendo da empresa DIRCEU LONGO e CIA LTDA EPP a responsabilidade, única e exclusiva, pela idoneidade do documento apresentado a este Cartório.

Esta DECLARAÇÃO foi emitida em **29/05/2020 16:16:20 (hora local)** através do sistema de autenticação digital do Cartório Azevêdo Bastos, de acordo com o Art. 1º, 10º e seus §§ 1º e 2º da MP 2200/2001, como também, o documento eletrônico autenticado contendo o Certificado Digital do titular do Cartório Azevêdo Bastos, poderá ser solicitado diretamente a empresa **DIRCEU LONGO e CIA LTDA EPP** ou ao Cartório pelo endereço de e-mail autentica@azevedobastos.not.br

Para informações mais detalhadas deste ato, acesse o site <https://autdigital.azevedobastos.not.br> e informe o *Código de Consulta desta Declaração*.

A consulta desta Declaração estará disponível em nosso site.

¹**Código de Autenticação Digital:** 45292304191531230891-1

²**Legislações Vigentes:** Lei Federal nº 8.935/94, Lei Federal nº 10.406/2002, Medida Provisória nº 2200/2001, Lei Federal nº 13.105/2015, Lei Estadual nº 8.721/2008, Lei Estadual nº 10.132/2013 e Provimento CGJ N° 003/2014.

O referido é verdade, dou fé.

CHAVE DIGITAL

00005b1d734fd94f057f2d69fe6bc05b9660cb472713caa8f09c711d5bec90aba660408405f404aa45765197654f5ae3bc06a9432846c9ab67be0560500f5fb99713faa264b94e2bf346a1bb52587fd8



Presidência da República
Casa Civil
Medida Provisória Nº 2.200-2,
de 24 de agosto de 2001.



DOCUMENTOS DA EMPRESA

Inscrição: 27.913.520/0001-41

Razão Social: ELECTROINOX COMERCIO DE EQUIPAMENTOS DE

Endereço: R PROFESSOR MAX HUMPL 1139 SL 2/ SALTO DO

NORTE / BLUMENAU / SC / 89065-500

740
202

747 me



REPÚBLICA FEDERATIVA DO BRASIL

CADASTRO NACIONAL DA PESSOA JURÍDICA

NÚMERO DE INSCRIÇÃO 27.913.520/0001-41 MATRIZ	COMPROVANTE DE INSCRIÇÃO E DE SITUAÇÃO CADASTRAL	DATA DE ABERTURA 06/06/2017
---	---	--------------------------------

NOME EMPRESARIAL ELECTROINOX COMERCIO DE EQUIPAMENTOS DE ELETRONICOS EIRELI
--

TÍTULO DO ESTABELECIMENTO (NOME DE FANTASIA) ELECTROINOX	PORTE EPP
---	--------------

CÓDIGO E DESCRIÇÃO DA ATIVIDADE ECONÔMICA PRINCIPAL 46.49-4-02 - Comércio atacadista de aparelhos eletrônicos de uso pessoal e doméstico

CÓDIGO E DESCRIÇÃO DAS ATIVIDADES ECONÔMICAS SECUNDÁRIAS 52.12-5-00 - Carga e descarga 45.30-7-03 - Comércio a varejo de peças e acessórios novos para veículos automotores 45.30-7-05 - Comércio a varejo de pneumáticos e câmaras-de-ar 46.41-9-02 - Comércio atacadista de artigos de cama, mesa e banho 46.47-8-01 - Comércio atacadista de artigos de escritório e de papelaria 46.42-7-01 - Comércio atacadista de artigos do vestuário e acessórios, exceto profissionais e de segurança 46.51-6-01 - Comércio atacadista de equipamentos de informática 46.49-4-01 - Comércio atacadista de equipamentos elétricos de uso pessoal e doméstico 46.47-8-02 - Comércio atacadista de livros, jornais e outras publicações 46.61-3-00 - Comércio atacadista de máquinas, aparelhos e equipamentos para uso agropecuário; partes e peças 46.63-0-00 - Comércio atacadista de Máquinas e equipamentos para uso industrial; partes e peças 46.73-7-00 - Comércio atacadista de material elétrico 46.49-4-04 - Comércio atacadista de móveis e artigos de colchoaria 46.49-4-99 - Comércio atacadista de outros equipamentos e artigos de uso pessoal e doméstico não especificados anteriormente 46.51-6-02 - Comércio atacadista de suprimentos para informática 46.89-3-99 - Comércio atacadista especializado em outros produtos intermediários não especificados anteriormente 45.30-7-01 - Comércio por atacado de peças e acessórios novos para veículos automotores 45.30-7-02 - Comércio por atacado de pneumáticos e câmaras-de-ar 47.55-5-03 - Comercio varejista de artigos de cama, mesa e banho 47.54-7-02 - Comércio varejista de artigos de colchoaria
--

CÓDIGO E DESCRIÇÃO DA NATUREZA JURÍDICA 230-5 - Empresa Individual de Responsabilidade Limitada (de Natureza Empresári

LOGRADOURO R PROFESSOR MAX HUMPL	NÚMERO 1139	COMPLEMENTO SALA 02
-------------------------------------	----------------	------------------------

CEP 89.065-500	BAIRRO/DISTRITO SALTO DO NORTE	MUNICÍPIO BLUMENAU	UF SC
-------------------	-----------------------------------	-----------------------	----------

ENDEREÇO ELETRÔNICO MACARINICOMERCIAL@GMAIL.COM	TELEFONE (47) 3209-8789/ (47) 9191-8789
--	--

ENTE FEDERATIVO RESPONSÁVEL (EFR) *****
--

SITUAÇÃO CADASTRAL ATIVA	DATA DA SITUAÇÃO CADASTRAL 06/06/2017
-----------------------------	--

MOTIVO DE SITUAÇÃO CADASTRAL

SITUAÇÃO ESPECIAL *****	DATA DA SITUAÇÃO ESPECIAL *****
----------------------------	------------------------------------

Aprovado pela Instrução Normativa RFB nº 1.863, de 27 de dezembro de 2018.

Emitido no dia 11/01/2022 às 11:19:18 (data e hora de Brasília).

742 MB



REPÚBLICA FEDERATIVA DO BRASIL

CADASTRO NACIONAL DA PESSOA JURÍDICA

NÚMERO DE INSCRIÇÃO 27.913.520/0001-41 MATRIZ	COMPROVANTE DE INSCRIÇÃO E DE SITUAÇÃO CADASTRAL	DATA DE ABERTURA 06/06/2017
---	---	--------------------------------

NOME EMPRESARIAL
ELECTROINOX COMERCIO DE EQUIPAMENTOS DE ELETRONICOS EIRELI

CÓDIGO E DESCRIÇÃO DAS ATIVIDADES ECONÔMICAS SECUNDÁRIAS

- 47.61-0-03 - Comércio varejista de artigos de papelaria
- 47.59-8-01 - Comércio varejista de artigos de tapeçaria, cortinas e persianas
- 47.81-4-00 - Comércio varejista de artigos do vestuário e acessórios
- 47.63-6-02 - Comércio varejista de artigos esportivos
- 47.73-3-00 - Comércio varejista de artigos médicos e ortopédicos
- 47.63-6-03 - Comércio varejista de bicicletas e triciclos; peças e acessórios
- 47.63-6-01 - Comércio varejista de brinquedos e artigos recreativos
- 47.82-2-01 - Comércio varejista de calçados
- 47.72-5-00 - Comércio varejista de cosméticos, produtos de perfumaria e de higiene pessoal
- 47.62-8-00 - Comércio varejista de discos, CDs, DVDs e fitas
- 47.44-0-01 - Comércio varejista de ferragens e ferramentas
- 47.61-0-02 - Comércio varejista de jornais e revistas
- 47.61-0-01 - Comércio varejista de livros
- 47.44-0-99 - Comércio varejista de materiais de construção em geral
- 47.44-0-05 - Comércio varejista de materiais de construção não especificados anteriormente
- 47.44-0-03 - Comércio varejista de materiais hidráulicos
- 47.42-3-00 - Comércio varejista de material elétrico
- 47.54-7-01 - Comércio varejista de móveis
- 47.89-0-05 - Comércio varejista de produtos saneantes domissanitários
- 47.55-5-01 - Comércio varejista de tecidos

CÓDIGO E DESCRIÇÃO DA NATUREZA JURÍDICA
230-5 - Empresa Individual de Responsabilidade Limitada (de Natureza Empresári

LOGRADOURO R PROFESSOR MAX HUMPL	NÚMERO 1139	COMPLEMENTO SALA 02
CEP 89.065-500	BAIRRO/DISTRITO SALTO DO NORTE	MUNICÍPIO BLUMENAU
UF SC	ENDEREÇO ELETRÔNICO MACARINICOMERCIAL@GMAIL.COM	TELEFONE (47) 3209-8789/ (47) 9191-8789
ENTE FEDERATIVO RESPONSÁVEL (EFR) *****		
SITUAÇÃO CADASTRAL ATIVA	DATA DA SITUAÇÃO CADASTRAL 06/06/2017	
MOTIVO DE SITUAÇÃO CADASTRAL		
SITUAÇÃO ESPECIAL *****	DATA DA SITUAÇÃO ESPECIAL *****	

Aprovado pela Instrução Normativa RFB nº 1.863, de 27 de dezembro de 2018.

Emitido no dia 11/01/2022 às 11:19:18 (data e hora de Brasília).

743 ME



REPÚBLICA FEDERATIVA DO BRASIL

CADASTRO NACIONAL DA PESSOA JURÍDICA

NÚMERO DE INSCRIÇÃO 27.913.520/0001-41 MATRIZ	COMPROVANTE DE INSCRIÇÃO E DE SITUAÇÃO CADASTRAL	DATA DE ABERTURA 06/06/2017
---	---	--------------------------------

NOME EMPRESARIAL
ELECTROINOX COMERCIO DE EQUIPAMENTOS DE ELETRONICOS EIRELI

CÓDIGO E DESCRIÇÃO DAS ATIVIDADES ECONÔMICAS SECUNDÁRIAS

- 47.41-5-00 - Comércio varejista de tintas e materiais para pintura
- 47.43-1-00 - Comércio varejista de vidros
- 47.53-9-00 - Comércio varejista especializado de eletrodomésticos e equipamentos de áudio e vídeo
- 47.52-1-00 - Comércio varejista especializado de equipamentos de telefonia e comunicação
- 47.51-2-01 - Comércio varejista especializado de equipamentos e suprimentos de informática
- 47.56-3-00 - Comércio varejista especializado de instrumentos musicais e acessórios
- 47.57-1-00 - Comércio varejista especializado de peças e acessórios para aparelhos eletroeletrônicos para uso doméstico, exceto informática e comunicação
- 33.14-7-07 - Manutenção e reparação de máquinas e aparelhos de refrigeração e ventilação para uso industrial e comercial
- 82.19-9-99 - Preparação de documentos e serviços especializados de apoio administrativo não especificados anteriormente
- 95.11-8-00 - Reparação e manutenção de computadores e de equipamentos periféricos
- 82.11-3-00 - Serviços combinados de escritório e apoio administrativo
- 49.30-2-02 - Transporte rodoviário de carga, exceto produtos perigosos e mudanças, intermunicipal, interestadual e internacional
- 49.30-2-01 - Transporte rodoviário de carga, exceto produtos perigosos e mudanças, municipal
- 96.03-3-01 - Gestão e manutenção de cemitérios
- 81.21-4-00 - Limpeza em prédios e em domicílios

CÓDIGO E DESCRIÇÃO DA NATUREZA JURÍDICA
230-5 - Empresa Individual de Responsabilidade Limitada (de Natureza Empresári

LOGRADOURO R PROFESSOR MAX HUMPL	NÚMERO 1139	COMPLEMENTO SALA 02
--	-----------------------	-------------------------------

CEP 89.065-500	BAIRRO/DISTRITO SALTO DO NORTE	MUNICÍPIO BLUMENAU	UF SC
--------------------------	--	------------------------------	-----------------

ENDEREÇO ELETRÔNICO MACARINICOMERCIAL@GMAIL.COM	TELEFONE (47) 3209-8789/ (47) 9191-8789
---	---

ENTE FEDERATIVO RESPONSÁVEL (EFR)

SITUAÇÃO CADASTRAL ATIVA	DATA DA SITUAÇÃO CADASTRAL 06/06/2017
------------------------------------	---

MOTIVO DE SITUAÇÃO CADASTRAL

SITUAÇÃO ESPECIAL *****	DATA DA SITUAÇÃO ESPECIAL *****
----------------------------	------------------------------------

Aprovado pela Instrução Normativa RFB nº 1.863, de 27 de dezembro de 2018.

Emitido no dia 11/01/2022 às 11:19:18 (data e hora de Brasília).

Blumenau, 03 de março de 2022.

A

PREFEITURA MUNICIPAL DE BARRA DO JACARE

PREGÃO ELETRÔNICO nº 02/2022

PROPONENTE:

ELECTROINOX COMERCIO DE EQUIPAMENTOS E ELETRONICOS EIRELI EPP

CNPJ - 27.913.520/0001-41 IE - 258.402.202

E-MAIL - macarinicomercial@gmail.com - Fone - 47 - 3209-8789

Banco do Brasil - AG. 95-7 C/C. 128.004-X

Apresentamos nossa proposta para fornecimento do objeto da presente licitação - Pregão Eletrônico N° 02/2022, acatando todas as estipulações consignadas no Edital e seus Anexos

LOTE		MARCA	UNID	QUANT	VLR UNIT	VLR TOTAL
2	ASSADOR DE CARNE Á GÁS 100KG EQUIPAMENTOS DE ACORDO COM A PORTARIA 371/09 DO INMETRO, COM SELO DE CONFORMIDADE EXPEDIDO PELO MESMO.	GASTROMAQ	UNID	1	15.000,00	15.000,00
4	BATEDEIRA PLANETÁRIA C/ NR CAPACIDADE DE 12 LITROS EM TRÊS BATEDORES METALURGICA Fc2. EQUIPAMENTOS DE ACORDO COM A PORTARIA 371/09 DO INMETRO, COM SELO DE CONFORMIDADE EXPEDIDO PELO MESMO	FC2	UNID	1	4.980,00	4.980,00
12	CORTADOR DE FRIOS - LÂMINA 27,5CM - SEMIAUTOMÁTICO EQUIPAMENTOS DE ACORDO COM A PORTARIA 371/09 DO INMETRO, COM SELO DE CONFORMIDADE EXPEDIDO PELO MESMO.	METVISA	UNID	1	10.000,00	10.000,00
22	FREEZER HORIZONTAL 500LT. CAPACIDADE DE APROXIMADAMENTE 500LT. 2 PORTAS CAIXA INTERNA EM AÇO ZINCADO. RODIZIOS QUE FACILITEM A MOVIMENTAÇÃO DO PRODUTO. PUXADORES ERGONOMICOS, DRENO DE DEGELO FRONTAL. DUPLA FUNÇÃO/: FREEZER E CONVERSOR DE TAMPÁ BALANCEADA. FECHADURA COM CHAVE. NÃO CONTEM CFC. DIMENSÕES APROXIMADAS (AXLXP) 915X1305 763MM. DEVE SER NA COR BRANCA, 220 VOLTS, COM SELO PORCEL E A GARANTIA DE NO MINIMO 1 ANO, MODELO: H500C.	CONSUL	UNID	2	4.020,00	8.040,00
24	GELADEIRA COMERCIAL 6 PORTAS DE INOX ESCOVADO EQUIPAMENTOS DE ACORDO COM A PORTARIA 371/09 DO INMETRO, COM SELO DE CONFORMIDADE EXPEDIDO PELO MESMO.	KOFISA	UNID	1	8.824,00	8.824,00
25	LIQUIDIFICADOR INDUSTRIAL 6 LITROS INOX 220V	JL COLOMBO	UNID	1	1.040,00	1.040,00
37	PIA 190X60X90 COM 2 CUBAS EM INOX	NETMETAL	UNID	1	3.534,00	3.534,00
41	PROCESSADOR DE ALIMENTOS COM 6 DISCOS. MODELO: PA-7 POTENCIA DO MOTOR: 0,5 CV FREQUENCIA: 60Hz ALTURA: 520.00MM LARGURA: 290.00MM PROFUNDIDADE:520.00MM PESO LIQUIDO:23.50KG PESO BRUTO: 25.60KG PRODUÇÃO: 250KG/H ROTAÇÃO DO DISCO: 438RPM DIAMETRO DO BOCAL MENOR: 48MM	FC2	UNID	1	4.545,00	4.545,00
42	REFRESQUEIRA 2 CUBAS 16L CADA EQUIPAMENTOS DE ACORDO COM A PORTARIA 371/09 DO INMETRO, COM SELO DE CONFORMIDADE	VENANCIO	UNID	1	3.130,00	3.130,00
VALOR TOTAL						59.093,00

No preço cotado já estão inclusas eventuais vantagens e/ou abatimentos, impostos, taxas e encargos sociais, obrigações trabalhistas, previdenciárias, fiscais e comerciais, despesas de transporte e quaisquer outras despesas que incidam sobre o objeto

VALIDADE DA PROPOSTA : 60 (SESENTA) DIAS

PRAZO DE ENTREGA : CONFORME DISPOSTO NO EDITAL

GARANTIA DOS PRODUTOS - 12 (DOZE) MESES

LUIS FERNANDO
MACARINI
MONTALI:22194569863

Assinado de forma digital por LUIS
FERNANDO MACARINI
MONTALI:22194569863
Dados: 2022.03.03 16:39:36 -03'00'

LUIS FERNANDO MACARINI MONTALI
RG- 27912965 CPF - 221.945.698-63
PROPRIETARIO

746 ME

Blumenau, 04 de março de 2022.

A

PREFEITURA MUNICIPAL DE BARRA DO JACARE

PREGÃO ELETRÔNICO nº 02/2022

PROPONENTE:

ELECTROINOX COMERCIO DE EQUIPAMENTOS E ELETRONICOS EIRELI EPP

CNPJ - 27.913.520/0001-41 IE - 258.402.202

E-MAIL - macarinicomercial@gmail.com - Fone - 47 - 3209-8789

Banco do Brasil - AG. 95-7 C/C. 128.004-X

Apresentamos nossa proposta para fornecimento do objeto da presente licitação - Pregão Eletrônico N° 02/2022, acatando todas as estipulações consignadas no Edital e seus Anexos

LOTE		MARCA	UNID	QUANT	VLR UNIT	VLR TOTAL
22	FREEZER HORIZONTAL 500LT. CAPACIDADE DE APROXIMADAMENTE 500LT. 2 PORTAS CAIXA INTERNA EM AÇO ZINCADO. RODIZIOS QUE FACILITEM A MOVIMENTAÇÃO DO PRODUTO. PUXADORES ERGONOMICOS, DRENO DE DEGELO FRONTAL. DUPLA FUNÇÃO/: FREEZER E CONVERSOR DE TAMPÁ BALANCEADA. FECHADURA COM CHAVE. NÃO CONTEM CFC. DIMENSÕES APROXIMADAS (AXLXP) 915X1305 763MM. DEVE SER NA COR BRANCA, 220 VOLTS, COM SELO PORCEL E A GARANTIA DE NO MINIMO 1 ANO, MODELO: H500C.	CONSUL	UNID	2	4.000,00	8.000,00
42	REFRESQUEIRA 2 CUBAS 16L CADA EQUIPAMENTOS DE ACORDO COM A PORTARIA 371/09 DO INMETRO, COM SELO DE CONFORMIDADE	VENANCIO	UNID	1	2.350,00	2.350,00
VALOR TOTAL						10.350,00

No preço cotado já estão inclusas eventuais vantagens e/ou abatimentos, impostos, taxas e encargos sociais, obrigações trabalhistas, previdenciárias, fiscais e comerciais, despesas de transporte e quaisquer outras despesas que incidam sobre o objeto

VALIDADE DA PROPOSTA : 60 (SESENTA) DIAS

PRAZO DE ENTREGA : CONFORME DISPOSTO NO EDITAL

GARANTIA DOS PRODUTOS - 12 (DOZE) MESES

LUIS FERNANDO MACARINI
MONTALI:22194569863Assinado de forma digital por LUIS
FERNANDO MACARINI
MONTALI:22194569863
Dados: 2022.03.04 11:08:20 -03'00'LUIS FERNANDO MACARINI MONTALI
RG- 27912965 CPF - 221.945.698-63
PROPRIETARIO

747

Consul Guia Rápido

Como funciona seu produto

Comece por aqui. Se você quer tirar o máximo proveito da tecnologia contida neste produto, leia o **Guia Rápido** por completo.

Freezer CHA22/CHA31/CHB42/CHB53

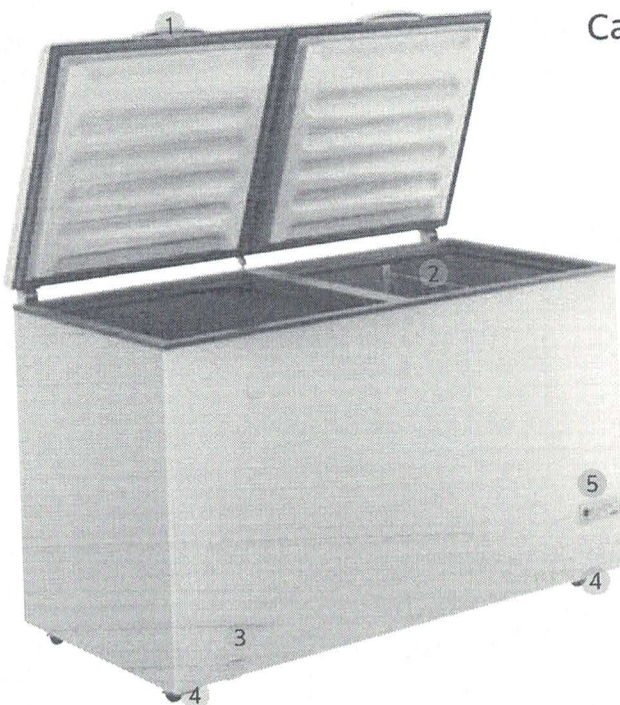

Características Gerais

- 1 - Puxador
- 2 - Grade Divisória Removível
- 3 - Dreno
- 4 - Rodízios
- 5 - Controle Eletrônico
- 6 - Tecla Controle de Temperatura
- 7 - Modo Refrigerador ou Freezer

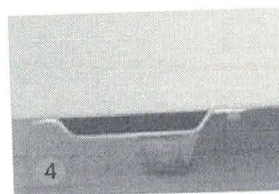
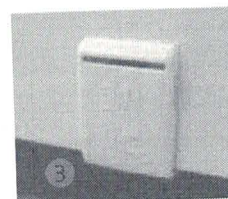

INFORMAÇÃO AMBIENTAL

Este produto utiliza gás isolante que não ataca a camada de ozônio e tem potencial reduzido de efeito estufa. Este gás é inflamável.

748 ME

Usando o Freezer

Como operar o controle de temperatura

Seu Freezer Consul possui um controle eletrônico externo para facilitar o ajuste de temperatura e seleção das funções de acordo com as suas necessidades.

Use a tecla de temperatura para ajustar o nível de resfriamento do produto de acordo com a sua necessidade. Essa tecla também é usada para alterar o modo de operação. Pressione por 2 segundos para alterar para o modo **refrigerador** ou **freezer**.

Seu produto vem regulado de fábrica como **freezer** (luz verde desligada). A luz verde acesa indica que o modo **refrigerador** está acionado.



As 3 luzes acesas indicam a função **Super Frio**, que deve ser usada quando se quer acelerar o resfriamento dos alimentos. Evite utilizar essa função por mais de 48 horas.

Modo Freezer		
Utilização	Temperatura	Condições de uso
Congelamento de alimentos -18 °C a -25 °C	Máxima	Dias quentes. Muitos alimentos armazenados.
	Mínima	Dias frios. Poucos alimentos armazenados.

Modo Refrigerador		
Utilização	Temperatura	Condições de uso
Resfriamento e conservação de alimentos e bebidas +1 °C a +5 °C	Máxima	Dias quentes. Muitos alimentos armazenados.
	Mínima	Dias frios. Poucos alimentos armazenados.

Controle de Temperatura

Para ajustar o nível de resfriamento, pressione a tecla de temperatura até o display mostrar o nível desejado. Veja a tabela a seguir:



Posição	Resfriamento	Situações de uso
● ○ ○	Mínimo	Dias frios. Poucas aberturas de portas.
● ● ○	Mínimo - Médio	Condições normais de uso.
○ ● ○	Médio	Condições normais de uso.
○ ● ●	Médio - Máximo	Condições normais de uso.
○ ○ ●	Máximo	Dias quentes. Muitas aberturas de portas.
● ● ●	Super Frio	Para uso intenso do refrigerador como festas ou resfriamento mais rápido dos alimentos.

Super Frio

A configuração Super Frio é uma maneira eficaz de manter as características naturais dos alimentos, pois os alimentos são resfriados mais rapidamente.

Por meio do congelamento rápido a fase de cristalização do gelo, que ocorre entre as temperaturas de 0 °C a - 5 °C, é ultrapassada mais rapidamente, minimizando a perda de água dos alimentos e portanto mantendo a sua constituição natural.

Mudando o modo de funcionamento

Seu produto vem regulado de fábrica no modo **freezer**.

Para alterar para o modo **refrigerador**, pressione por 2 segundos a tecla controle de temperatura.

O sinal luminoso acenderá indicando que o seu produto alterou do modo **freezer** para modo **refrigerador**.



Para alterar para o modo **freezer**, pressione por 2 segundos a tecla controle de temperatura.

O sinal luminoso apagará indicando que o seu produto alterou do modo **refrigerador** para modo **freezer**.



Importante

- Antes de iniciar a alteração do modo de operação, retire os alimentos e bebidas que não podem ser armazenados no modo selecionado.
- O tempo de alteração do modo de operação pode variar de acordo com a temperatura ambiente.

Capacidade de congelamento

Todo freezer possui capacidade de congelar uma quantidade máxima de alimentos a cada 24 horas. Evite exceder a capacidade de congelamento do seu produto. Veja, na tabela a seguir, qual a capacidade de congelamento do seu freezer, com a configuração "Super Frio" acionada:

Modelo	Capacidade de congelamento
CHA22	10 kg
CHA31	14 kg
CHB42	19 kg
CHB53	24,5 kg

Aquecimento

O aquecimento na travessa, entre as portas do seu freezer, é normal (modelos CHB42/CHB53). Isto ocorre para evitar formação de suor. No entanto, em condições críticas de temperatura e umidade ambiente pode ocorrer formação de suor. Seque-a com um pano macio.

Manutenção e Cuidados

⚠ ADVERTÊNCIA



Risco de Explosão

Use produtos de limpeza que não sejam inflamáveis.

Não seguir esta instrução pode trazer risco de morte, incêndio ou de explosão.

⚠ ADVERTÊNCIA



Risco de Choque Elétrico

Retire o plugue da tomada antes de efetuar qualquer manutenção ou limpeza do produto.

Recoloque todos os componentes antes de ligar o produto.

Não seguir estas instruções pode trazer risco de morte ou choque elétrico.

Degelo

Recomenda-se efetuar o degelo no mínimo a cada 6 meses.

De preferência, o degelo deve ser feito quando houver poucos alimentos no freezer, seguindo os seguintes passos.

- Desconecte o plugue da tomada.
- Embale os alimentos e coloque um encostado ao outro no local mais frio do seu refrigerador ou em algum recipiente térmico.
- Deixe as portas abertas para acelerar o degelo.

Importante

Nunca utilize objetos cortantes ou pontiagudos para remover o gelo, pois você pode danificar o produto.

- Posicione um recipiente para recolher a água do degelo e abra a capa do dreno.
- Retire a tampa do dreno localizada no fundo do compartimento interno do freezer.

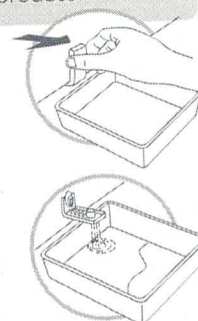

750
ME

Importante

O armazenamento de líquidos sem embalagem pode afetar a performance do produto.

- Após o degelo limpe o interior do seu freezer.
- Reposicione a tampa e a capa do dreno.

- Recoloque o plugue na tomada.
- Recoloque os alimentos no freezer.

Viagens e ausências

Para períodos curtos de ausência, seu produto poderá permanecer ligado. Lembre-se que pode haver falta de energia elétrica prolongada enquanto estiver fora e, neste caso, pode haver degradação dos alimentos.

Soluções de Pequenos Problemas

Antes de ligar para a **Rede de Serviços Consul**, faça uma verificação prévia, consultando a tabela a seguir:

Problema	Causa Provável	Solução
O freezer não congela de modo satisfatório	Controle de temperatura no modo refrigerador ou na faixa intermediária.	Ajuste para o modo freezer . Veja o item "Usando o Freezer" (Como operar o Controle de Temperatura).
	Portas sendo abertas com muita frequência.	Instrua as pessoas a abrirem as portas somente quando necessário.
	Má distribuição dos alimentos, bloqueando a circulação de ar.	Redistribua os alimentos.
	Excesso de carga a ser congelada.	Observe a capacidade máxima de congelamento, veja o item "Usando o Freezer" (Capacidade de Congelamento).
O freezer congela bebidas e alimentos quando deveria somente resfriar	Tecla controle de temperatura modo freezer acionada.	Configure o controle de temperatura para o modo refrigerador .
	Controle de temperatura no modo freezer ou na faixa intermediária.	Ajuste para o modo refrigerador . Veja o item "Usando o Freezer" (Como operar o Controle de Temperatura).
Formação de gelo no acabamento plástico superior	Infiltração de umidade pelas portas.	Verifique se algum objeto está impedindo o fechamento completo das portas. Se necessário reorganize os alimentos no seu produto. Persistindo a formação de gelo, ligue para a Rede de Serviços Consul .
	Característica do produto	A formação de gelo se dá pelo contato do evaporador com a chapa interna do produto. Em condições críticas de temperatura e umidade recomenda-se o degelo com maior frequência.

Para mais informações sobre soluções de pequenos problemas, consulte o Manual do Produto.

Características Técnicas

Modelo	CHA22	CHA31	CHB42	CHB53
Dimensões sem embalagem	(mm)	(mm)	(mm)	(mm)
Altura com a porta fechada	943,05	943,05	943,05	943,05
Altura com a porta aberta a 70°	1595	1595	1595	1595
Largura	737,12	946,87	1197	1475
Profundidade	773,07	773,07	773,07	773,07
Capacidade bruta (litros)	221	311	417	536
Capacidade de armazenagem (litros)	220	309	414	534
Capacidade máxima de armazenagem (kg)	150	213	250	355
Capacidade de congelamento (em até 24 horas com a configuração Super Frio acionada) (kg)	10	14	19	24,5
Peso sem embalagem (kg)	42,5	48,5	60,2	68,3

O fabricante se reserva no direito de modificar as características gerais, técnicas e estéticas de seus produtos sem aviso prévio.

Consul

www.consul.com.br

Para maiores dúvidas consulte o manual

*Imagens meramente ilustrativas

Voltar

Imprimir



Certificado de Regularidade do FGTS - CRF

Inscrição: 27.913.520/0001-41
Razão Social: ELECTROINOX COMERCIO DE EQUIPAMENTOS DE E
Endereço: R PROFESSOR MAX HUMPL 1139 SL 2 / SALTO DO NORTE / BLUMENAU /
SC / 89065-500

A Caixa Econômica Federal, no uso da atribuição que lhe confere o Art. 7, da Lei 8.036, de 11 de maio de 1990, certifica que, nesta data, a empresa acima identificada encontra-se em situação regular perante o Fundo de Garantia do Tempo de Serviço - FGTS.

O presente Certificado não servirá de prova contra cobrança de quaisquer débitos referentes a contribuições e/ou encargos devidos, decorrentes das obrigações com o FGTS.

Validade: 06/02/2022 a 07/03/2022

Certificação Número: 2022020601053408499930

Informação obtida em 15/02/2022 14:17:02

A utilização deste Certificado para os fins previstos em Lei esta condicionada a verificação de autenticidade no site da Caixa:
www.caixa.gov.br



MINISTÉRIO DA FAZENDA
Secretaria da Receita Federal do Brasil
Procuradoria-Geral da Fazenda Nacional

**CERTIDÃO POSITIVA COM EFEITOS DE NEGATIVA DE DÉBITOS RELATIVOS AOS TRIBUTOS
FEDERAIS E À DÍVIDA ATIVA DA UNIÃO**

Nome: **ELECTROINOX COMERCIO DE EQUIPAMENTOS DE ELETRONICOS EIRELI**
CNPJ: **27.913.520/0001-41**

Ressalvado o direito de a Fazenda Nacional cobrar e inscrever quaisquer dívidas de responsabilidade do sujeito passivo acima identificado que vierem a ser apuradas, é certificado que:

1. constam débitos administrados pela Secretaria da Receita Federal do Brasil (RFB) com exigibilidade suspensa nos termos do art. 151 da Lei nº 5.172, de 25 de outubro de 1966 - Código Tributário Nacional (CTN), ou objeto de decisão judicial que determina sua desconsideração para fins de certificação da regularidade fiscal, ou ainda não vencidos; e
2. constam nos sistemas da Procuradoria-Geral da Fazenda Nacional (PGFN) débitos inscritos em Dívida Ativa da União (DAU) com exigibilidade suspensa nos termos do art. 151 do CTN, ou garantidos mediante bens ou direitos, ou com embargos da Fazenda Pública em processos de execução fiscal, ou objeto de decisão judicial que determina sua desconsideração para fins de certificação da regularidade fiscal.

Conforme disposto nos arts. 205 e 206 do CTN, este documento tem os mesmos efeitos da certidão negativa.

Esta certidão é válida para o estabelecimento matriz e suas filiais e, no caso de ente federativo, para todos os órgãos e fundos públicos da administração direta a ele vinculados. Refere-se à situação do sujeito passivo no âmbito da RFB e da PGFN e abrange inclusive as contribuições sociais previstas nas alíneas 'a' a 'd' do parágrafo único do art. 11 da Lei nº 8.212, de 24 de julho de 1991.

A aceitação desta certidão está condicionada à verificação de sua autenticidade na Internet, nos endereços <<http://rfb.gov.br>> ou <<http://www.pgfn.gov.br>>.

Certidão emitida gratuitamente com base na Portaria Conjunta RFB/PGFN nº 1.751, de 2/10/2014.
Emitida às 14:56:36 do dia 25/10/2021 <hora e data de Brasília>.

Válida até 23/04/2022.

Código de controle da certidão: **2ECE.009B.344D.1571**

Qualquer rasura ou emenda invalidará este documento.

752
mg



PODER JUDICIÁRIO
JUSTIÇA DO TRABALHO

CERTIDÃO NEGATIVA DE DÉBITOS TRABALHISTAS

Nome: ELECTROINOX COMERCIO DE EQUIPAMENTOS DE ELETRONICOS EIRELI
(MATRIZ E FILIAIS)

CNPJ: 27.913.520/0001-41

Certidão n°: 48178119/2021

Expedição: 03/11/2021, às 15:34:57

Validade: 01/05/2022 - 180 (cento e oitenta) dias, contados da data de sua expedição.

Certifica-se que **ELECTROINOX COMERCIO DE EQUIPAMENTOS DE ELETRONICOS EIRELI (MATRIZ E FILIAIS)**, inscrito(a) no CNPJ sob o n° **27.913.520/0001-41**, **NÃO CONSTA** do Banco Nacional de Devedores Trabalhistas.

Certidão emitida com base no art. 642-A da Consolidação das Leis do Trabalho, acrescentado pela Lei n° 12.440, de 7 de julho de 2011, e na Resolução Administrativa n° 1470/2011 do Tribunal Superior do Trabalho, de 24 de agosto de 2011.

Os dados constantes desta Certidão são de responsabilidade dos Tribunais do Trabalho e estão atualizados até 2 (dois) dias anteriores à data da sua expedição.

No caso de pessoa jurídica, a Certidão atesta a empresa em relação a todos os seus estabelecimentos, agências ou filiais.

A aceitação desta certidão condiciona-se à verificação de sua autenticidade no portal do Tribunal Superior do Trabalho na Internet (<http://www.tst.jus.br>).

Certidão emitida gratuitamente.

INFORMAÇÃO IMPORTANTE

Do Banco Nacional de Devedores Trabalhistas constam os dados necessários à identificação das pessoas naturais e jurídicas inadimplentes perante a Justiça do Trabalho quanto às obrigações estabelecidas em sentença condenatória transitada em julgado ou em acordos judiciais trabalhistas, inclusive no concernente aos recolhimentos previdenciários, a honorários, a custas, a emolumentos ou a recolhimentos determinados em lei; ou decorrentes de execução de acordos firmados perante o Ministério Público do Trabalho ou Comissão de Conciliação Prévia.

754
me



ESTADO DE SANTA CATARINA
SECRETARIA DE ESTADO DA FAZENDA

CERTIDÃO POSITIVA DE DÉBITOS ESTADUAIS COM EFEITO DE NEGATIVA

Nome (razão social): **ELECTROINOX COMERCIO DE EQUIPAMENTOS DE ELETRONICOS EIRELI**
CNPJ/CPF: **27.913.520/0001-41**

Ressalvando o direito da Fazenda Estadual de inscrever e cobrar as dívidas que vierem a ser apuradas, é certificado que não constam, na presente data, pendências em nome do contribuinte acima identificado, relativas aos tributos, dívida ativa e demais débitos administrados pela Secretaria de Estado da Fazenda.

Dispositivo Legal:	Lei nº 3938/66, Art. 154
Número da certidão:	220140027166742
Data de emissão:	21/02/2022 09:47:44
Validade (Lei nº 3938/66, Art. 158, modificado pelo artigo 18 da Lei n 15.510/11.):	22/04/2022

A autenticidade desta certidão deverá ser confirmada na página da Secretaria de Estado da Fazenda na Internet, no endereço:
<http://www.sef.sc.gov.br>



www.blumenau.sc.gov.br

Secretaria da Fazenda

Diretoria de Receita

Gerência de Cobrança

758
14

CERTIDÃO NEGATIVA DE DÉBITO

Nome: ELECTROINOX COMÉRCIO DE EQUIPAMENTOS E ELETRÔNICOS EIRELI EPP
CPF/CNPJ: 27.913.520/0001-41
CMC: 120649
Endereço: PROFESSOR MAX HUMPL 1139, SALA 02, SALTO DO NORTE, BLUMENAU - SC, CEP 89065-500

Para fins de LICITAÇÃO.

Certificamos, nos termos do Artigo 2º do Decreto Nº 9.101 de 29/01/2010, que inexistente débito impeditivo para a expedição desta Certidão em nome do contribuinte acima identificado, ressalvado ao Município de Blumenau o direito de cobrar qualquer importância que venha a ser apurada.

A presente Certidão Negativa de Débito, tem validade pelo prazo de 180 (Cento e oitenta) dias, contados da data de sua expedição. Esta certidão refere-se a débitos municipais.

Número de Certidão: 96429311219

Assinatura Digital: 240880F83710B1798A120809BCC20EEC

Data/Hora Emissão: 03/11/2021 15:37:10

Data Validade: 02/05/2022

TERMO DE ABERTURA

DIARIO

Nº de Ordem 4

Contém este livro 78 folhas numeradas eletronicamente do número 1 a 78 e servirá de DIARIO nº 4, referente ao período compreendido entre 01/01/2020 a 31/12/2020 sendo a data de Encerramento do Exercício Social dia 31/12/2020 e obtidas através de processamento eletrônico com os lançamentos das operações próprias do estabelecimento abaixo identificado:

Nome: ELECTROINOX COMÉRCIO DE EQUIPAMENTOS DE ELETRONICOS EIRELI
Endereço: RUA PROFESSOR MAX HUMPL, 1139 - SALA 02
Bairro: SALTO DO NORTE
C.E.P.: 89065500
Cidade.: BLUMENAU / SC

Registrada na JUCESC sob nº 42600323182 e arquivado em 06/06/2017.
Inscrição Estadual nº 258402202 e C.N.P.J. nº 27913520000141

BLUMENAU/SC, 26 de Maio de 2021

ANDERSON ROBERTO LUEBKE
CONTADOR
C.P.F.:00358893909
R.G.:34871179 SSP
C.R.C.:024266/O-6

LUIS FERNANDO MACARINI MONTALI
TITULAR PESSOA FISICA
C.P.F.:22194569863
R.G.:27912965 SSP



Junta Comercial do Estado de Santa Catarina
Certifico o Registro em 26/05/2021
Arquivamento 219816352 Protocolo 218908156 de 26/05/2021
Nome da empresa ELECTROINOX COMERCIO DE EQUIPAMENTOS DE ELETRONICOS EIRELI
NIRE 42600323182
Este documento pode ser verificado em
<http://regin.jucesc.sc.gov.br/autenticacaoDocumentos/Autenticacao.aspx>
Chancela 168881920019
Esta cópia foi autenticada digitalmente e assinada em 26/05/2021
por Blasco Borges Barcellos - Secretario-geral



758
http://assinador.pscs.com.br/assinadorweb/autenticacao?chave1=blsy_qlsWkUj6HX1ZDNOWp1...
ASSINADO DIGITALMENTE POR: 00358893909-ANDERSON ROBERTO LUEBKE | 22194569863-LUIS FERNANDO MACARINI MONTALI

ELECTROINOX COMERCIO DE EQUIPAMENTOS DE ELETRONICOS EIRELI
Demonstração do Resultado de 01/01/2020 a 31/12/2020

Código	Classificação	Nome	2020	2019
			2.027.750,13	2.305.010,89
19	03	RECEITAS	2.027.750,13	2.305.010,89
27	03.1	RECEITAS OPERACIONAIS	2.364.304,43	2.539.724,26
35	03.1.1	RECEITA BRUTA COM VENDAS E SERVIÇOS	2.363.464,43	2.539.724,26
43	03.1.1.01	RECEITA COM VENDAS NO PAÍS	2.363.464,43	2.539.724,26
86	03.1.1.01.004	Revenda de Mercadorias a Prazo	840,00	0,00
94	03.1.1.03	RECEITAS COM SERVIÇOS	840,00	0,00
108	03.1.1.03.001	Serviços Prestados a Vista	(356.541,86)	(235.664,29)
124	03.1.2	DEDUÇÕES DAS RECEITAS C/VENDAS E SERVIÇOS	(110.250,00)	0,00
132	03.1.2.01	DEVOLUÇÕES E ABATIMENTOS	(110.250,00)	0,00
140	03.1.2.01.001	Devoluções de Vendas	(246.291,86)	(235.664,29)
167	03.1.2.02	IMPOSTOS S/VENDAS E SERVIÇOS	(246.291,86)	(235.664,29)
248	03.1.2.02.008	Simplex Nacional S/Vendas e Serviços	19.987,56	950,92
264	03.1.3	RECEITAS FINANCEIRAS	19.987,56	950,92
353	03.1.3.03	JUROS E DESCONTOS OBTIDOS	19.987,56	950,92
370	03.1.3.03.002	Descontos Obtidos		
			2.012.349,04	1.820.245,81
736	04	CUSTOS E DESPESAS	1.177.101,55	785.570,55
744	04.1	CUSTOS	1.177.101,55	785.570,55
752	04.1.1	CUSTOS DAS MERCADORIAS VENDIDAS	1.177.101,55	785.570,55
760	04.1.1.01	CUSTOS DAS MERCADORIAS VENDIDAS	1.177.101,55	785.570,55
779	04.1.1.01.001	Custo Das Mercadorias Vendidas	835.247,49	1.034.675,16
892	04.2	DESPESAS	982.606,47	945.598,75
906	04.2.1	DESPESAS OPERACIONAIS	28.319,76	39.217,00
914	04.2.1.01	DESPESAS TRABALHISTAS	8.700,88	22.442,48
922	04.2.1.01.001	Salários	12.534,00	11.976,00
930	04.2.1.01.002	Pró-Labore	1.234,67	2.742,01
957	04.2.1.01.004	Férias	926,00	2.056,51
965	04.2.1.01.005	13.Salário	4.924,21	0,00
973	04.2.1.01.006	Aviso Prévio/Indenizações Trabalhistas	3.114,55	2.179,22
1007	04.2.1.02	ENCARGOS SOCIAIS	1.006,90	2.179,22
1023	04.2.1.02.002	F.G.T.S.	2.107,65	0,00
1031	04.2.1.02.003	Multa Rescisória FGTS	951.172,16	904.202,53
1066	04.2.1.03	DESPESAS GERAIS	13.937,00	16.804,62
1082	04.2.1.03.002	Aluguel	1.222,95	0,00
1090	04.2.1.03.003	Água e Esgoto	7.143,54	3.775,55
1104	04.2.1.03.004	Energia Elétrica	1.378,83	2.714,48
1147	04.2.1.03.008	Material de Escritório	0,00	138,65
1155	04.2.1.03.009	Manutenção e Conservação	0,00	5.064,97
1163	04.2.1.03.010	Combustíveis e Lubrificantes	24.994,93	15.867,41
1210	04.2.1.03.015	Fretes e Carretos	10.492,33	6.776,87
1228	04.2.1.03.016	Assistência Médica	800,00	0,00
1252	04.2.1.03.019	Serviços de Terceiros - Pessoa Física	0,00	10.543,91
1260	04.2.1.03.020	Serviços de Terceiros - Pessoa Jurídica	0,00	2.835,51
1279	04.2.1.03.021	Dispêndios com Alimentação	9.135,31	6.142,20
1295	04.2.1.03.023	Telefone	0,00	789,00
1325	04.2.1.03.026	Bens de Pequeno Valor	356,36	0,00
1333	04.2.1.03.027	Pedágios	5.721,49	5.606,64
1406	04.2.1.03.034	Seguros	0,00	167,00
1414	04.2.1.03.035	Viagens	0,00	84,87
1422	04.2.1.03.036	Material de Higiene	390,94	378,20
1635	04.2.1.03.057	Taxa Municipal	1.292,42	506,27
1740	04.2.1.03.068	Taxas Diversas	780.294,85	799.371,92
2119	04.2.1.03.105	Despesas Diversas	0,00	30,97
2801	04.2.1.03.106	Material de Uso e Consumo	9.853,74	5.758,74
2747	04.2.1.03.111	Contabilidade	0,00	1.190,00
2763	04.2.1.03.113	Manutenção de Veículo	189,97	19.052,80
2810	04.2.1.03.115	Cartorio	1.268,74	0,00
2984	04.2.1.03.118	Seguro de Vida	82.698,76	0,00
3344	04.2.1.03.127	Cartão Crédito	0,00	664,95
3352	04.2.1.03.128	Condomínio	(147.403,39)	88.000,64
2135	04.2.3	DESPESAS OPERACIONAIS FINANCEIRAS	2.548,00	2.602,68
2143	04.2.3.01	DESPESAS COM ATUALIZAÇÕES	2.548,00	2.602,68
2976	04.2.3.01.005	Tarifas Bancárias	(149.965,71)	85.949,02
2186	04.2.3.02.001	Juros	0,00	20,00
2194	04.2.3.02.002	Descontos Concedidos	14,32	228,94
2208	04.2.3.02.003	Multas	44,41	275,77
2216	04.2.4	DESPESAS OPERACIONAIS TRIBUTÁRIAS	44,41	275,77
2224	04.2.4.01	IMPOSTOS	44,41	275,77
2232	04.2.4.01.001	IOF		
			7.620,94	479.299,31
2500	05	RESULTADO LÍQUIDO DO EXERCÍCIO	7.620,94	479.299,31
2518	05.01	Resultado Líquido do Exercício		

758

MR

ELECTROINOX COMERCIO DE EQUIPAMENTOS DE ELETRONICOS EIRELI
Balanco Patrimonial em 01/01/2020 a 31/12/2020

Código Classificação Nome			2020	2019
			1.732.250,69	1.281.043,83
19	01	ATIVO	1.664.901,51	1.236.078,93
27	01.1	ATIVO CIRCULANTE	201.564,71	354.426,90
35	01.1.1	DISPONIBILIDADES	180.866,29	206.545,85
43	01.1.1.01	CAIXA	180.866,29	206.545,85
51	01.1.1.01.001	Caixa	20.698,42	147.881,05
108	01.1.1.03	APLICAÇÕES DE LIQUIDEZ IMEDIATA - FAF	10.698,42	139.881,05
116	01.1.1.03.001	Banco do Brasil	10.000,00	8.000,00
7449	01.1.1.03.007	Aplicação Ourocap	1.463.336,80	881.652,08
132	01.1.2	DIREITOS REALIZÁVEIS A CURTO PRAZO	91.503,54	222.882,33
140	01.1.2.01	CLIENTES NACIONAIS	60.791,54	59.840,36
159	01.1.2.01.0001	Clientes Diversos	0,00	5.480,00
57908	01.1.2.01.0435	SERVICO AUTONOMO MUNICIPAL DE AGUA E ESG	0,00	374,30
201294	01.1.2.01.11323	Prefeitura de Ilhota	0,00	37.593,96
201308	01.1.2.01.11324	Município de Três Lagoas	18.954,00	0,00
67920	01.1.2.01.1437	FUNDO PENITENCIARIO DO ESTADO DE SANTA C	808,00	0,00
119407	01.1.2.01.6455	FUNDAÇÃO MUNICIPAL DO MEIO AMBIENTE	0,00	20,00
124850	01.1.2.01.6794	MUNICIPIO DE MIRIM DOCE	0,00	8.729,50
141070	01.1.2.01.7957	FUNDO M. SAUDE RIO DO SUL	0,00	5.880,00
141089	01.1.2.01.7958	FUNDO M. SAUDE SÃO JOÃO BATISTA	0,00	27.816,00
141330	01.1.2.01.7983	PREFEITURA M. JARAGUA DO SUL	0,00	35.228,26
141615	01.1.2.01.8011	UNIVERSIDADE DO ESTADO DE SANTA CATARINA	1.043.071,14	632.084,12
7293	01.1.2.02	Outros Créditos	1.043.071,14	632.084,12
7307	01.1.2.02.1	Mutuo a Receber	1.398,60	1.398,60
213	01.1.2.06	APLICAÇÕES FINANCEIRAS DIVERSAS	1.398,60	1.398,60
188166	01.1.2.06.004	Aplicação Fundo de Investimento	1.118,79	12.458,03
248	01.1.2.07	ADIANTAMENTOS	0,00	11.875,81
299	01.1.2.07.005	Adiantamento a Fornecedores	1.118,79	582,22
310	01.1.2.07.007	Adiantamento Férias	44.096,00	12.829,00
426	01.1.2.10	ESTOQUES	44.096,00	12.829,00
434	01.1.2.10.001	Estoque de Mercadoria Para Revenda	(3.794,00)	0,00
523	01.1.2.12	REMESSA DE PRODUTOS/MERCADORIAS	(3.794,00)	0,00
531	01.1.2.12.001	Remessa de Produtos/Mercadorias	3.794,00	0,00
540	01.1.2.13	RETORNO DE PRODUTOS/MERCADORIAS	3.794,00	0,00
558	01.1.2.13.001	Retorno de Produtos/Mercadorias	282.148,73	0,00
7013	01.1.2.15	DISTRIBUIÇÃO DE LUCROS	282.148,73	0,00
200654	01.1.2.15.005	Luis Fernando Macarini Montali	67.349,18	44.964,85
663	01.2	ATIVO NÃO CIRCULANTE	67.349,18	44.964,85
817	01.2.3	IMOBILIZADO	67.349,18	44.964,85
930	01.2.3.04	PARTICIPAÇÃO EM CONSÓRCIOS	67.349,18	44.964,85
949	01.2.3.04.001	Consórcio		
			1.732.250,69	1.281.043,83
1163	02	PASSIVO	954.446,13	510.840,21
1171	02.1	PASSIVO CIRCULANTE	39.964,31	8.000,91
1180	02.1.1	FORNECEDORES NACIONAIS	39.964,31	8.000,91
1198	02.1.1.05	FORNECEDORES DIVERSOS	0,00	732,62
8729	02.1.1.05.0159	MAZER DISTRIBUIDORA	21.195,77	0,00
127310	02.1.1.05.5052	FUJIOKA ELETRO IMAGEM S.A.	17.911,46	16.506,21
1210	02.1.2	EMPRÉSTIMOS E FINANCIAMENTOS	17.911,46	16.506,21
1228	02.1.2.01	EMPRÉSTIMOS E FINANCIAMENTOS BANCÁRIOS	7.055,65	7.078,83
1236	02.1.2.01.001	Banco do Brasil S/A	10.855,81	9.427,38
7323	02.1.2.01.005	Banco do Brasil - Giro Rapido	2.852,44	5.359,99
1260	02.1.3	OBRIGAÇÕES TRABALHISTAS	841,58	1.060,48
1279	02.1.3.01	FOLHA DE PAGAMENTO DE EMPREGADOS	841,58	1.060,48
1287	02.1.3.01.001	Salários a Pagar	930,05	888,22
1350	02.1.3.03	FOLHA DE PAGAMENTO DE DIRIGENTES	930,05	888,22
1368	02.1.3.03.001	Pro-Labore a Pagar	1.080,81	3.411,29
1376	02.1.3.04	ENCARGOS SOCIAIS A PAGAR	253,93	330,52
1384	02.1.3.04.001	I.N.S.S. a Pagar	1.028,78	1.188,98
1392	02.1.3.04.003	F.G.T.S. a Pagar	213,69	213,69
1406	02.1.3.04.004	Contribuições Sindicais a Pagar	(384,80)	1.553,80
4618	02.1.3.04.010	Provisão para Férias	(30,79)	124,30
4634	02.1.3.04.012	FGTS sobre Provisão para Férias	468.132,82	383.325,15
1465	02.1.4	OBRIGAÇÕES TRIBUTÁRIAS	293.518,49	178.941,82
1589	02.1.4.03	IMPOSTOS E CONTRIBUIÇÕES S/RECEITAS	293.518,49	178.941,82
1643	02.1.4.03.006	SIMPLES a Pagar	174.614,33	204.383,33
6777	02.1.4.04	PARCELAMENTOS	174.614,33	204.383,33
6788	02.1.4.04.005	Parcelamento Simples Nacional	425.585,10	97.657,95
1678	02.1.5	CONTAS A PAGAR	425.585,10	97.657,95
1732	02.1.5.02	DEMAIS CONTAS A PAGAR	425.585,10	97.657,95
208167	02.1.5.02.075	Mutuo a Pagar	777.804,56	770.183,62
1902	02.3	PATRIMÔNIO LÍQUIDO	93.700,00	93.700,00
1910	02.3.1	CAPITAL		

ELECTROINOX COMERCIO DE EQUIPAMENTOS DE ELETRONICOS EIRELI
Balço Patrimonial em 01/01/2020 a 31/12/2020

Código	Classificação	Nome	2020	2019
1929	02.3.1.01	CAPITAL SOCIAL	93.700,00	93.700,00
1945	02.3.1.01.002	Capital Social Integralizado	93.700,00	93.700,00
2011	02.3.4	PREJUÍZOS E LUCROS ACUMULADOS	684.104,56	676.483,62
6106	02.3.4.0	LUCROS ACUMULADOS	676.483,62	197.184,30
6114	02.3.4.0.001	Lucros Acumulados	676.483,62	197.184,30
2054	02.3.4.05	RESULTADO DO EXERCÍCIO	7.620,94	479.299,30
2062	02.3.4.05.00	Resultado do Exercício	7.620,94	479.299,30

Reconhecemos a exatidão do presente Balço patrimonial encerrado em 01/01/2020 a 31/12/2020, a vista dos documentos apresentados cujo Ativo e Passivo importam R\$ 1.732.250,69, Um Milhão Setecentos e Trinta e Dois Mil Duzentos e Cinquenta Reais e Sessenta e Nove Centavos, transcritos nas páginas 74 a 75 do livro diário nr. 4.

TERMO DE ENCERRAMENTO

DIARIO

Nº de Ordem 4

Contém este livro 78 folhas numeradas eletronicamente do número 1 a 78 e servirá de DIARIO nº 4, referente ao período compreendido entre 01/01/2020 a 31/12/2020 sendo a data de Encerramento do Exercício Social dia 31/12/2020 e obtidas através de processamento eletrônico com os lançamentos das operações próprias do estabelecimento abaixo identificado:

Nome: ELECTROINOX COMÉRCIO DE EQUIPAMENTOS DE ELETRONICOS EIRELI
Endereço: RUA PROFESSOR MAX HUMPL, 1139 - SALA 02
Bairro: SALTO DO NORTE
C.E.P.: 89065500
Cidade.: BLUMENAU / SC

Registrada na JUCESC sob nº 42600323182 e arquivado em 06/06/2017.
Inscrição Estadual nº 258402202 e C.N.P.J. nº 27913520000141

BLUMENAU/SC, 26 de Maio de 2021

ANDERSON ROBERTO LUEBKE
CONTADOR
C.P.F.:00358893909
R.G.:34871179 SSP
C.R.C.:024266/O-6

LUIS FERNANDO MACARINI MONTALI
TITULAR PESSOA FISICA
C.P.F.:22194569863
R.G.:27912965 SSP



PODER JUDICIÁRIO
TRIBUNAL DE JUSTIÇA DO ESTADO DE SANTA CATARINA
Comarca de Blumenau

02/03/2022

761 me
0011990020

CERTIDÃO
FALÊNCIA, CONCORDATA E RECUPERAÇÃO JUDICIAL

CERTIDÃO Nº: 9292619

FOLHA: 1/1

À vista dos registros cíveis constantes nos sistemas de informática do Poder Judiciário do Estado de Santa Catarina da Comarca de Blumenau, com distribuição anterior à data de 01/03/2022, verificou-se NADA CONSTAR em nome de:

ELECTROINOX COMERCIO DE EQUIPAMENTOS E ELETRONICOS EIRELI EPP, portador do CNPJ: 27.913.520/0001-41. *****

OBSERVAÇÕES:

- a) para a emissão desta certidão, foram considerados os normativos do Conselho Nacional de Justiça;
- b) os dados informados são de responsabilidade do solicitante e devem ser conferidos pelo interessado e/ou destinatário;
- c) a autenticidade deste documento poderá ser confirmada no endereço eletrônico <http://www.tjsc.jus.br/portal>, opção Certidões/Conferência de Certidão;
- d) para a Comarca da Capital, a pesquisa abrange os feitos em andamento do Foro Central, Eduardo Luz, Norte da Ilha, Fórum Bancário e Distrital do Continente;
- e) certidão é expedida em consonância com a Lei nº 11.101/2005, com a inclusão das classes extrajudiciais: 128 - Recuperação Extrajudicial e 20331 - Homologação de Recuperação Extrajudicial.

ATENÇÃO: A presente certidão é válida desde que apresentada juntamente com a respectiva certidão de registros cadastrados no sistema eproc, disponível através do endereço <https://certeproc1g.tjsc.jus.br>

Certifico finalmente que esta certidão é isenta de custas.

Esta certidão foi emitida pela internet e sua validade é de 60 dias.

Blumenau, quarta-feira, 2 de março de 2022.

PEDIDO Nº:

0011990020



762
102

CERTIDÃO FALÊNCIA, CONCORDATA E RECUPERAÇÃO JUDICIAL Nº: 1326523

À vista dos registros constantes no **sistema eproc do Primeiro Grau de Jurisdição** do Poder Judiciário de Santa Catarina, utilizando como parâmetro os dados informados pelo(a) requerente, **NADA CONSTA** distribuído em relação a:

NOME: ELECTROINOX COMERCIO DE EQUIPAMENTOS E ELETRONICOS EIRELI EPP

Raiz do CNPJ: 27.913.520

Certidão emitida às 10:30 de 02/03/2022.

OBSERVAÇÕES

- 1) Esta certidão tem validade de 60 (sessenta) dias a contar da data da emissão.
- 2) Esta certidão abrange todo o primeiro grau de jurisdição do Poder Judiciário Catarinense.
- 3) Certidão expedida em consonância com a Lei nº 11.101/2005, com a inclusão das classes extrajudiciais: 128 - Recuperação Extrajudicial e 20331 - Homologação de Recuperação Extrajudicial;
- 4) Foram considerados os normativos do CNJ;
- 5) Os dados informados são de responsabilidade do solicitante e devem ser conferidos pelo interessado e/ou destinatário;
- 6) Esta certidão abrange os processos dos Juizados Especiais e das Turmas Recursais;

ATENÇÃO: A presente certidão é válida desde que apresentada juntamente com a respectiva certidão de registros cadastrados no sistema de automação da justiça - SAJ5, disponível através do endereço <https://esaj.tjsc.jus.br/sco/abrirCadastro.do>

ELECTROINOX

COMERCIO DE
EQUIPAMENTOS E
ELETRONICOS EIRELI- EPP

763
ME

DECLARAÇÃO DE CUMPRIMENTO AOS REQUISITOS DE HABILITAÇÃO

Ao pregoeiro da Prefeitura Municipal de Barra do Jacaré

Referente ao PREGÃO ELETRÔNICO 2/2022.

A empresa ELECTROINOX COMERCIO DE EQUIPAMENTOS E ELETRONICOS EIRELI EPP , inscrita no CNPJ sob o nº 27.913.520/0001-41, **DECLARA**, sob as penas da lei que cumpre plenamente os requisitos de habilitação através dos documentos integrantes dos envelopes "2", sob pena de sujeição às penalidades previstas neste Edital de Licitação Pregão Eletrônico 2/2022, referente a AQUISIÇÃO DE MATERIAIS PERMANENTES E CONSUMO PARA COZINHA COMUNITÁRIA conforme especificações constantes do anexo I do edital.

Blumenau, 03 de março de 2022.

LUIS FERNANDO MACARINI
MONTALI:22194569863

Assinado de forma digital por LUIS
FERNANDO MACARINI
MONTALI:22194569863
Dados: 2022.03.03 14:13:59 -03'00'

LUIS FERNANDO MACARINI MONTALI
CPF: 221.945.698-63 RG: 27.912.965-8
PROPRIETARIO

CNPJ – 27.913.520/0001-41 I.E – 258.402.202
FONE – 47- 3209-8789 - EMAIL- macarinicomercial@gmail.com
RUA PROF. MAX HUMPL 1139 – SALA 02 – SALTO DO NORTE – BLUMENAU – SC CEP-
89.065-500

ELECTROINOX

COMERCIO DE
EQUIPAMENTOS E
ELETRONICOS EIRELI- EPP

764
m/2

DECLARAÇÃO DE INEXISTENCIA DE EMPREGADOS MENORES

A empresa ELECTROINOX COMERCIO DE EQUIPAMENTOS E ELETRONICOS EIRELI EPP , inscrita no CNPJ sob o nº 27.913.520/0001-41, **DECLARA**, que não possuímos, em nosso Quadro de Pessoal, empregados menores de 18 (dezoito) anos em trabalho noturno, perigoso ou insalubre e em qualquer trabalho, menores de 16 (dezesesseis) anos, salvo na condição de aprendiz, a partir de 14 (quatorze) anos, em observância à Lei Federal nº 9854, de 27.10.99, que altera a Lei nº 8666/93

Blumenau, 03 de março de 2022.

LUIS FERNANDO MACARINI
MONTALI:22194569863

Assinado de forma digital por LUIS
FERNANDO MACARINI
MONTALI:22194569863
Dados: 2022.03.03 14:15:16 -03'00'

LUIS FERNANDO MACARINI MONTALI
CPF: 221.945.698-63 RG: 27.912.965-8
PROPRIETARIO

CNPJ – 27.913.520/0001-41 I.E – 258.402.202
FONE – 47- 3209-8789 - EMAIL- macarinicomercial@gmail.com
RUA PROF. MAX HUMPL 1139 – SALA 02 – SALTO DO NORTE – BLUMENAU – SC CEP-
89.065-500

ELECTROINOX

COMERCIO DE
EQUIPAMENTOS E
ELETRONICOS EIRELI- EPP

DECLARAÇÃO DE IDONEIDADE

A empresa ELECTROINOX COMERCIO DE EQUIPAMENTOS E ELETRONICOS EIRELI EPP , inscrita no CNPJ sob o nº 27.913.520/0001-41, **DECLARA**, para os fins de direito, na qualidade de Proponente do procedimento licitatório, sob a modalidade de Pregão Eletrônico Nº 2/2022, instaurado por este município, **que não estamos impedidos de licitar ou contratar com a Administração Pública**, em qualquer de suas esferas.

Por ser expressão da verdade, firmamos a presente.

Blumenau, 03 de março de 2022.

LUIS FERNANDO MACARINI
MONTALI:22194569863

Assinado de forma digital por LUIS FERNANDO
MACARINI MONTALI:22194569863
Dados: 2022.03.03 14:14:29 -03'00'

LUIS FERNANDO MACARINI MONTALI
CPF: 221.945.698-63 RG: 27.912.965-8
PROPRIETARIO

CNPJ – 27.913.520/0001-41 I.E – 258.402.202
FONE – 47- 3209-8789 - EMAIL- macarinicomercial@gmail.com
RUA PROF. MAX HUMPL 1139 – SALA 02 – SALTO DO NORTE – BLUMENAU – SC CEP-
89.065-500

ELECTROINOX

COMERCIO DE
EQUIPAMENTOS E
ELETRONICOS EIRELI- EPP

766

DECLARAÇÃO DE INEXISTÊNCIA DE FATOS IMPEDITIVOS

A empresa ELECTROINOX COMERCIO DE EQUIPAMENTOS E ELETRONICOS EIRELI EPP , inscrita no CNPJ sob o nº 27.913.520/0001-41, **DECLARA**, sob as penas da Lei, que até a presente data inexistem fatos impeditivos para sua habilitação no presente processo ciente da obrigatoriedade de declarar ocorrências posteriores.

Blumenau, 03 de março de 2022.

LUIS FERNANDO MACARINI
MONTALI:22194569863

Assinado de forma digital por LUIS
FERNANDO MACARINI
MONTALI:22194569863
Dados: 2022.03.03 14:13:36 -03'00'

LUIS FERNANDO MACARINI MONTALI
CPF: 221.945.698-63 RG: 27.912.965-8
PROPRIETARIO

CNPJ – 27.913.520/0001-41 I.E – 258.402.202
FONE – 47- 3209-8789 - EMAIL- macarinicomercial@gmail.com
RUA PROF. MAX HUMPL 1139 – SALA 02 – SALTO DO NORTE – BLUMENAU – SC CEP-
89.065-500



CERTIDÃO SIMPLIFICADA DIGITAL

Certificamos que as informações abaixo constam dos documentos arquivados nesta Junta Comercial e são vigentes na data de sua expedição.

EMPRESA			
Nome Empresarial: ELECTROINOX COMÉRCIO DE EQUIPAMENTOS DE ELETRONICOS EIRELI			
Natureza Jurídica: EMPRESA INDIVIDUAL DE RESPONSABILIDADE LTDA			
NIRE(sede)	CNPJ	Arquivamento do ato Constitutivo	Início da atividade
42600323182	27.913.520/0001-41	06/06/2017	06/06/2017
Endereço: RUA PROFESSOR MAX HUMPL, 1139 SALA 02, SALTO DO NORTE, BLUMENAU, SC - CEP: 89065500			
OBJETO SOCIAL			
COMERCIO ATACADISTA DE APARELHOS ELETRÔNICOS DE USO PESSOAL E DOMÉSTICOS, COMERCIO VAREJISTA ESPECIALIZADO DE PEÇAS E ACESSÓRIOS PARA APARELHOS ELETROELETRÔNICOS PARA USO DOMESTICO, EXCETO INFORMÁTICA E COMUNICAÇÃO, COMERCIO VAREJISTA DE ARTIGOS DE PAPELARIA, ARTIGOS DE VESTUÁRIO E ACESSÓRIOS ESPORTIVOS, CALÇADOS, COSMÉTICOS, PRODUTOS DE PERFUMARIA E DE HIGIENE PESSOAL, FERRAGENS E FERRAMENTAS, MATERIAIS DE CONSTRUÇÃO, MATERIAIS HIDRÁULICOS, MATERIAL ELÉTRICO, MOVEIS, PRODUTOS SANEANTES DOMISSANITÁRIOS, TINTAS E MATERIAIS PARA PINTURA, ELETRODOMÉSTICOS E EQUIPAMENTOS DE ÁUDIO E VÍDEO, EQUIPAMENTO DE TELEFONIA E COMUNICAÇÃO, EQUIPAMENTOS E SUPRIMENTOS DE INFORMÁTICA, JORNAIS, REVISTAS, LIVROS, TECIDOS, VIDROS, INSTRUMENTOS MUSICAIS E ACESSÓRIOS, ARTIGOS DE CAMA, MESA E BANHO, ARTIGOS DE COLCHOARIA, TAPEÇARIA, CORTINAS E PERSIANAS, ARTIGOS MÉDICOS E ORTOPÉDICOS, BICICLETAS E TRICICLOS, PEÇAS E ACESSÓRIOS, BRINQUEDOS E ARTIGOS RECREATIVOS, DISCOS, CD, DVD E FITAS, PEÇAS E ACESSÓRIOS NOVOS PARA VEÍCULOS AUTOMOTORES, PNEUMÁTICOS E CAMARAS DE AR, ETIQUETAS DE PAPEL E PLASTICO, COMERCIO ATACADISTA DE EQUIPAMENTOS ELÉTRICOS DE USO PESSOAL E DOMESTICO, ARTIGOS DO VESTUÁRIO E ACESSÓRIOS, MAQUINAS E EQUIPAMENTOS PARA USO INDUSTRIAL, PARTES E PEÇAS, ARTIGOS DE CAMA, MESA E BANHO, ARTIGOS DE ESCRITÓRIO E DE PAPELARIA, LIVROS, JORNAIS, MATERIAL ELÉTRICO, MAQUINAS, APARELHO E EQUIPAMENTOS PARA USO AGROPECUÁRIO, SUAS PARTES E PEÇAS, MOVEIS E ARTIGOS DE COLCHOARIA, SUPRIMENTOS PARA INFORMÁTICA, DE EQUIPAMENTOS DE INFORMÁTICA, PEÇAS E ACESSÓRIOS NOVOS PARA VEÍCULOS AUTOMOTORES, PNEUMÁTICOS E CAMARAS DE AR, MAQUINAS, ETIQUETAS DE TECIDO, METAL, PAPEL E PLASTICO, ARTIGOS DE CUTELARIA, ARTIGOS PARA HABITAÇÃO DE VIDRO, CRISTAL, PORCELANA, PLASTICO, METAL, MADEIRA, VIME, BAMBU, PANEAS, LOUÇAS, GARRAFAS TÉRMICAS, ESCADAS DOMESTICAS, ESCOVAS, VASSOURAS, CABIDES, BRINQUEDOS DE QUALQUER MATERIAL, INCLUSIVE ELETRONICOS, INSTRUMENTOS MUSICAIS, ÓCULOS PARA NATAÇÃO, PRANCHAS, ARTIGOS PARA CAÇA, PESCA E CAMPING, PAPEL DE PAREDES, COPOS, TALHERES, GUARDANAPOS, EMBALAGENS PARA ALIMENTOS, SERVIÇOS COMBINADOS DE ESCRITÓRIO E APOIO ADMINISTRATIVO, PREPARAÇÃO DE DOCUMENTOS E SERVIÇOS DE APOIO ADMINISTRATIVO, MANUTENÇÃO E REPARAÇÃO DE MAQUINAS E APARELHOS DE REFRIGERAÇÃO E VENTILAÇÃO PARA USO INDUSTRIAL E COMERCIAL, REPARAÇÃO E MANUTENÇÃO DE COMPUTADORES E DE EQUIPAMENTOS PERIFÉRICOS, SERVIÇO DE CARGA E DESCARGA, TRANSPORTE RODOVIÁRIO DE CARGAS, MUNICIPAL, INTERMUNICIPAL, INTERESTADUAL E INTERNACIONAL EXCETO PRODUTOS PERIGOSOS, SERVIÇO DE MANUTENÇÃO DE CEMITÉRIOS, SERVIÇO DE CONSERVAÇÃO, LIMPEZA E HIGIENIZAÇÃO DE IMÓVEIS.			
CAPITAL SOCIAL		PORTE	PRAZO DE DURAÇÃO
R\$ 93.700,00 NOVENTA E TRÊS MIL E SETECENTOS REAIS Capital integralizado: R\$ 93.700,00 NOVENTA E TRÊS MIL E SETECENTOS REAIS		Empresa de pequeno porte	XXXXXX
TITULAR/ADMINISTRADOR			
Nome/CPF	Cond./Administrador	Início de mandato	Término do mandato
LUIS FERNANDO MACARINI MONTALI 221.945.698-63	TITULAR / ADMINISTRADOR	XXXXXX	XX/XX/XXXX

226662438





Secretaria da Micro e Pequena Empresa
Secretaria de Racionalização e Simplificação
Departamento de Registro Empresarial e Integração

768/2



CERTIDÃO SIMPLIFICADA DIGITAL

Certificamos que as informações abaixo constam dos documentos arquivados nesta Junta Comercial e são vigentes na data de sua expedição.

EMPRESA			
Nome Empresarial: ELECTROINOX COMÉRCIO DE EQUIPAMENTOS DE ELETRONICOS EIRELI			
Natureza Jurídica: EMPRESA INDIVIDUAL DE RESPONSABILIDADE LTDA			
NIRE(sede)	CNPJ	Arquivamento do ato Constitutivo	Início da atividade
42600323182	27.913.520/0001-41	06/06/2017	06/06/2017
Endereço: RUA PROFESSOR MAX HUMPL, 1139 SALA 02, SALTO DO NORTE, BLUMENAU, SC - CEP: 89065500			
ÚLTIMO ARQUIVAMENTO		SITUAÇÃO	STATUS
Data	Número	REGISTRO ATIVO	XXXXXX
06/06/2017	20178051489		
Ato:	316 - ENQUADRAMENTO DE EMPRESA DE PEQUENO PORTE		
Evento:	316 - ENQUADRAMENTO DE EMPRESA DE PEQUENO PORTE		
FILIAL(AIS) NESTA UNIDADE DA FEDERAÇÃO OU FORA DELA			
NIRE: XXXXXX	CNPJ: XXXXXX		
Endereço: XXXXXX			
Observação			

FLORIANOPOLIS - SC, 8 de Fevereiro de 2022

BLASCO BORGES BARCELLOS

226662438



ELECTROINOX

COMERCIO DE
EQUIPAMENTOS E
ELETRONICOS EIRELI- EPP

769
ME

Declaração de enquadramento em regime de tributação de Micro empresa ou empresa de pequeno porte

A empresa ELECTROINOX COMERCIO DE EQUIPAMENTOS E ELETRONICOS EIRELI EPP , inscrita no CNPJ sob o nº 27.913.520/0001-41, **DECLARA**, para todos os fins de direito, especificamente para participação de licitação na modalidade de Pregão , que estou (amos) sob o regime de ME/EPP , para efeito do disposto na LC 123/2006.

Blumenau, 03 de março de 2022.

LUIS FERNANDO MACARINI
MONTALI:22194569863

Assinado de forma digital por LUIS
FERNANDO MACARINI
MONTALI:22194569863
Dados: 2022.03.03 14:14:53 -03'00'

LUIS FERNANDO MACARINI MONTALI
CPF: 221.945.698-63 RG: 27.912.965-8
PROPRIETARIO

CNPJ – 27.913.520/0001-41 I.E – 258.402.202
FONE – 47- 3209-8789 - EMAIL- macarinicomercial@gmail.com
RUA PROF. MAX HUMPL 1139 – SALA 02 – SALTO DO NORTE – BLUMENAU – SC CEP-
89.065-500

ATESTADO DE CAPACIDADE TÉCNICA

Blumenau, 22 de março de 2019.

Atestamos que a **Electroinox Comércio de Equipamentos de Eletrônicos Eirelli-EPP**, inscrita no Cadastro Nacional de Pessoas Jurídicas (CNPJ) sob o nº 27.913.520/0001-41, situada na Rua Professor Max Humpl, nº. 1139, sala 02, bairro Salto do Norte, CEP 89.065-500, no município de Blumenau/SC, forneceu à Fundação Universidade Regional de Blumenau os materiais abaixo descritos:

Nº Licitação	Modalidade	Nº Contrato	Onde	Und.	Descrição do Item
611/2017	PP (SRP)	65/2018	25	peça	Luva de proteção em neoprene para notebook; fechamento com zíper, com as seguintes características: Material: Neoprene Fechamento: por meio de zíper Cor: preto Tamanho: compatível com notebooks de 15,6" polegadas Dimensões: <ul style="list-style-type: none"> • Comprimento: entre 39 e 42 cm • Altura: entre 1,5 e 3 cm • Largura: entre 25 e 32 cm Garantia mínima: 3 (três) meses
544/2017	PP	330/2017	09	peça	Batedeira elétrica doméstica com as seguintes características: <ul style="list-style-type: none"> • Mínimo de 4 velocidades (pulsar + 3 velocidades); • Potência mínima de 250W; • Alimentação 220V; • Duas tigelas com capacidade mínima de 3 litros; • Botão ejetor dos batedores; • Unidade motora pode ser usada fora da base (usada como portátil); • Acompanhar no mínimo um par de batedores para massas leves; • Manual de instruções e Certificado de Garantia; • Garantia mínima de 12 meses.
			04	peça	Batedeira elétrica planetária, com as seguintes características: <ul style="list-style-type: none"> • Corpo em material plástico; • Oito (8) velocidades; • Com função de início que evite respingos; • Tigela em polipropileno com capacidade mínima de 4 litros; • Trava de segurança; • Alimentação 220V. • Potência de 300W; • Pés com ventosas para estabilização durante o uso;

Página 1 de 6

Fundação Universidade Regional de Blumenau
 CNPJ: 02.962.938/0001-02
 Reconhecida pela Portaria Ministerial nº. 117 de 13/02/1986
 D.O.U. de 14/02/1986

Câmpus 1 - Central - Rua Antônio da Veiga, 140 - Itoupava Seca - 89030-903 - Blumenau - SC - Tel.: (47) 3321-0200 - Fax: (47) 3321-0150
 Câmpus 2 - Complexo Tecnológico - Rua São Paulo, 3250 - Itoupava Seca - 89030-000 - Blumenau - SC - Tel.: (47) 3221-6000 - Fax: (47) 3221-6001
 Câmpus 3 - Rua São Paulo, 2171 - Itoupava Seca - 89030-001 - Blumenau - SC - Tel.: (47) 3321-7300
 Câmpus 5 - Complexo de Saúde - Rua Samuel Morse, 766 - Fortaleza Alta - 89058-010 - Blumenau - SC - Tel.: (47) 3702-8500
 Câmpus 6 - Horto Florestal Experimental - Rodovia Jorge Lacerda, s/n - 89110-000 - Gaspar - SC
 Câmpus 7 - Fundação de Piscicultura Integrada do Vale do Itajaí - Estrada dos Tirolezes, s/n - Tirolezes - 89120-000 - Timbó - SC - Tel.: (47) 3382-0512
 Núcleo de Práticas Jurídicas - Praça Victor Konder, 2 - Centro - 89010-150 - Blumenau - SC - Tel.: (47) 3036-6300



CARTÓRIO
 Autenticação Digital Código: 89502408205129807141-1
 Data: 24/06/2020 15:08:09
 Valor Total do Ato: R\$ 4,56
 Seu Digital Tipo Normal C: AKD19676-4WMP



Cartório Azevedo Bastos
 Av. Presidente Epitácio Pessoa - 1145
 Bairro dos Estados, João Pessoa - PB
 (83) 3244-5404 - cartorio@azevedobastos.net.br
 http://azevedobastos.net.br

Sel. Váber Azevedo / Brenda Cavalcanti
 Titular



				<ul style="list-style-type: none"> Batedores em forma de globo, pá e gancho para massas leves, médias e pesadas; Manual de instruções e Certificado de Garantia; Garantia mínima de 12 meses.
		05	peça	Forno de micro-ondas, com as seguintes características: <ul style="list-style-type: none"> Capacidade Entre 26 e 35 litros (ideal 30 litros); Potência Mínima 800W; Recursos Extras Display digital; Relógio; Luz interna; Prato giratório; Teclas pré-programadas; Trava de segurança; Alimentação 220V; Consumo (kW/h) Menor ou igual a 1,4 kW/h. Garantia Mínima de 12 meses.
		03	peça	Liquidificador doméstico com as seguintes características: <ul style="list-style-type: none"> Material Plástico. Potência Mínima de 500W. Capacidade do copo Total: mínimo de 1,5 litros; Útil: mínimo de 1,25 litros. Copo Com tampa e bico dosador; Transparente; Com sistema antivazamento; Com tratamento que impeça a retenção de odores; Graduado (desejável). Recursos Mínimo de 3 velocidades; Com botão pulsar; Com base antiderrapante; Trava de segurança; Filtro (desejável). Alimentação 220V. Garantia Mínima de 12 meses.
		01	peça	Liquidificador industrial de alta rotação, com as seguintes características: <ul style="list-style-type: none"> Gabinete em aço inox; Copo monobloco (sem soldas) em aço inox; Copo com capacidade de 4 litros; Tampa em borracha atóxica com encaixe justo ao copo; Potência: 1200W Alimentação: 220V 50-60Hz; Rotação mínima de 20000rpm; Garantia mínima de 6 meses.



CARTÓRIO

Autenticação Digital Código: 89502406205129807141-2
 Data: 24/06/2020 15:08:10
 Valor Total do Ato: R\$ 4,58
 Selo Digital Tipo Normal C: AKD19677-F56W:



CÍVIL DE BLUMENAU

Cartório Azevêdo Bastos
 Av. Presidente Epitácio Pessoa - 1145
 Bairro dos Estados, João Pessoa - PB
 (83) 3244-5404 - cartorio@azevedobastos.net.br
<http://azevedobastos.net.br>

Ed. Václav Azevêdo Miranda Cavalcanti
 Titular



			01	peça	<p>Secador de cabelos com as seguintes características:</p> <ul style="list-style-type: none"> Potência <ul style="list-style-type: none"> • Mínimo de 1500W. Velocidades <ul style="list-style-type: none"> • Mínimo 2 Temperatura <ul style="list-style-type: none"> • Mínimo 2 quentes; Jato de ar frio Recursos <ul style="list-style-type: none"> • Filtro de ar removível; • Grade de entrada de ar removível; • Argola para pendurar; • Termostato de segurança; Alimentação <ul style="list-style-type: none"> • 220V Garantia <ul style="list-style-type: none"> • Mínima de 12 meses.
			02	peça	<p>Televisor com as seguintes características:</p> <p>Tipo de TV</p> <ul style="list-style-type: none"> • Smart TV LED. <p>Tela:</p> <ul style="list-style-type: none"> • Tamanho entre 40 e 44 polegadas; • Resolução mínima Full HD 1920x1080p ; • Proporção de imagem 16:9; • Frequência mínima 60Hz; • Ângulo de visão mínimo 170 graus. <p>Recursos:</p> <ul style="list-style-type: none"> • Wi-Fi integrado; • Conversor digital integrado; • Navegador web nativo ou via aplicativo (app). <p>Conexões mínimas:</p> <ul style="list-style-type: none"> • 2 HDMI; • 1 USB; • 1 porta ethernet (LAN RJ45); • 1 saída de áudio; • 1 Entrada de TV a cabo. <p>Potência total de áudio</p> <ul style="list-style-type: none"> • Mínima 10 Watts. <p>Sistemas de cor mínimos:</p> <ul style="list-style-type: none"> • NTSC; • PAL. <p>Recursos para fixação:</p> <ul style="list-style-type: none"> • Possibilitar fixação sem base em parede; • Possuir furação padrão VESA 200x200 mm. <p>Idioma do menu</p> <ul style="list-style-type: none"> • Português do Brasil. <p>Alimentação</p> <ul style="list-style-type: none"> • Bivolt automático entre 110 e 230 volts. <p>Acessórios:</p> <ul style="list-style-type: none"> • Cabo de força (Padrão ABNT); • Manual do usuário/instruções; • Controle remoto com pilhas. <p>Garantia</p> <ul style="list-style-type: none"> • Mínima 12 (doze) meses.
			01	peça	<p>Freezer horizontal, com as seguintes características:</p> <ul style="list-style-type: none"> • Nº de portas: 2 • Caixa interna em aço zincado; • Cor: branca • Pés com rodízios; • Dreno de degelo, preferencialmente frontal;

Documento Autenticado Digitalmente de acordo com os artigos 1º, 3º e 7º, inc. V 8º, 41 e 52 da Lei Federal 8.935/1994 e Art. 6º inc. XII da Lei Estadual 8.721/2008 autêntico a presente imagem digitalizada, reprodução fiel do documento apresentado e conferido neste sistema. Confirma os dados do ato em: https://selodigital.furb.br ou Consulte o Documento em: https://azevedobastos.not.br/documento/89502406205129807141
 O referido é verdade. Dou fé.



					<ul style="list-style-type: none"> • Tampa com fechadura; • Capacidade entre 380 e 410 litros; • Temperatura mínima/máxima: 0°C / -18°C; • Alimentação: 220V; • Com Manual e Certificado de Garantia; • Garantia mínima de 12 meses.
			03	peça	Refrigerador duplex (geladeira) com as seguintes características: <ul style="list-style-type: none"> • Capacidade de 400 a 450 litros (ideal entre 400 e 420 litros); • 2 portas; • Sistema de degelo tipo "frost-free"; • Voltagem 220V; • Consumo de energia com selo de classificação PROCEL A; • Controle eletrônico de temperatura; • Cor branca; • Manual de Instruções e Certificado de Garantia; • Garantia mínima de 12 meses.
496/2017	PP (SRP)	326/2017	02	peça	MARTELETE COMBINADO PERFURADOR E ROMPEDOR DE 5,5 JOULES – EQUIPAMENTO PROFISSIONAL. Características Mínimas Gerais: - Martelete rotativo e rompedor - Velocidade variável - Controle eletrônico de velocidade - Partida suave - Limitador de torque. - Classe de segurança dupla isolamento. - Encaixe SDS Plus - Empunhadreira lateral - Limitador de profundidade - Graxa - Adaptável a coletor / aspirador de pó - Uma (01) maleta para transporte. Especificação Técnica: - Potência: 850 Watts, - Tensão 220/230 Volts – 60Hz - Rotação sem carga: 315 – 630 RPM - Impacto: 1650 – 3300 IPM - Força/energia de impacto: 5,5 Joules - Capacidade de perfuração em concreto: diâmetro de 32mm - Emissão de vibrações: 18 m/s ² - Incerteza K: 1.5 m/s ² - Peso: 4,4kg - Garantia mínima de 12 meses contra defeitos de fabricação a contar da data da entrega.

Página 4 de 6

Fundação Universidade Regional de Blumenau
 CNPJ: 82.862.958/0001-02
 Reconhecida pela Portaria Ministerial nº. 117 de 13/02/1988
 D.O.U. de 14/02/1988

Câmpus 1 - Central - Rua Antônio de Velga, 140 - Itoupava Seca - 89030-903 - Blumenau - SC - Tel.: (47) 3321-0200 - Fax: (47) 3321-0190
 Câmpus 2 - Complexo Tecnológico - Rua São Paulo, 3250 - Itoupava Seca - 89030-000 - Blumenau - SC - Tel.: (47) 3221-6000 - Fax: (47) 3221-6001
 Câmpus 3 - Rua São Paulo, 2171 - Itoupava Seca - 89030-001 - Blumenau - SC - Tel.: (47) 3321-7300
 Câmpus 5 - Complexo de Saúde - Rua Samuel Morse, 768 - Fortaleza Alta - 89058-010 - Blumenau - SC - Tel.: (47) 3702-6500
 Câmpus 6 - Horto Florestal Experimental - Rodovia Jorge Lacerda, s/n - 89110-000 - Gaspar - SC
 Câmpus 7 - Fundação de Piscicultura Integrada do Vale do Itajaí - Estrada dos Tiroleses, s/n - Tiroleses - 89120-000 - Timbó - SC - Tel.: (47) 3382-0512
 Núcleo de Práticas Jurídicas - Praça Victor Konder, 2 - Centro - 89010-150 - Blumenau - SC - Tel.: (47) 3038-6300



CARTÓRIO
 Autenticação Digital Código: 89502406205129807141-4
 Data: 24/06/2020 15:08:10
 Valor Total do Ato: R\$ 4,56
 Selo Digital Tipo Normal C: AKD19679-1YZ6;



Cartório Azevedo Bastos
 Av. Presidente Epifânio Pessoa - 1145
 Bairro dos Estados, João Pessoa - PB
 (83) 3244-5404 - cartorio@azevedobastos.net.br
 http://azevedobastos.net.br

Bel. Valber Azevedo da Moura Cavalcanti
 Tabela

 773
 REC

Documento Autenticado Digitalmente de acordo com os artigos 1º, 3º e 7º inc. V, 8º, 41 e 52 da Lei Federal 6.538/1994 e Art. 6º Inc. XII da Lei Estadual 8.721/2008 autêntico a presente imagem digitalizada, reproduzida e conferida neste ato. O relatório de veracidade. Deu fé. ***** Confira os dados do ato em: https://seodigital.jpb.jus.br ou Consulte o Documento em: https://azevedobastos.net.br/documento/89502406205129807141

					Referência: Makita modelo HR3200C ou equivalente.
			01	peça	<p>Lavadora de Alta Pressão com Gaiola, trifásica com bomba de alta performance. Linha industrial. Para uso diário e contínuo, com alto rendimento, resistente e baixo desgaste. Cabeçotes e bielas de latão e pistões de cerâmica. Visor frontal de nível e qualidade de óleo. Sistema de sucção com baixa perda e conjunto de vedações de alta performance. Válvula multifuncional: integra by pass, parada total, sucção de detergente, regulagem de pressão e vazão em um único componente. Dados Técnicos:</p> <p>Potência: 4000/6000W (5,3/7,95HP) Tensão: 380V/60Hz Vazão: 700/1000 L/h Pressão: 2175/2610 Psi (150/180 bar) Bloco em alumínio Dimensões: 720/830 x 630/660 x 920/1060mm (C x L x A) Peso: 50/60 kg. Acessórios:</p> <p>Mangueira de alta pressão de 10 metros Pistola de alta pressão TUBEIRA GIRATÓRIA 600 mm (inoxidável) Ajuste de Pressão/Vazão Bico Power Leque de 25° Bico Aplicador de Detergente Bico turbo Engate rápido Carrinho integrado com duas (02) rodas - Garantia mínima de 12 meses contra defeitos de fabricação a contar da data da entrega. Modelo de referência: HD 7/15 MAXI Karcher ou equivalente.</p>
			02	peça	<p>ROÇADEIRA TIPO COSTAL A GASOLINA - PROFISSIONAL</p> <p>Características Técnicas Mínimas: Motor Mitsubishi, 02 tempos, de 42,7 cilindradas. Capacidade do tanque de combustível: 0,9 litros. Peso aproximado: 11,5 Kg. Para corte em terrenos acidentados.</p>

Página 5 de 6

Fundação Universidade
 Regional de Blumenau
 CNPJ: 82.662.958/0001-02
 Reconhecida pela Portaria Ministerial
 nº. 117 de 13/02/1986
 D.O.U. de 14/02/1986

Câmpus 1 - Central - Rua Antônio da Veiga, 140 - Itoupava Seca - 89030-903 - Blumenau - SC - Tel.: (47) 3321-0200 - Fax: (47) 3321-0150
 Câmpus 2 - Complexo Tecnológico - Rua São Paulo 3250 - Itoupava Seca - 89030-000 - Blumenau - SC - Tel.: (47) 3221-6000 - Fax: (47) 3221-6001
 Câmpus 3 - Rua São Paulo, 2171 - Itoupava Seca - 89030-001 - Blumenau - SC - Tel.: (47) 3321-7300
 Câmpus 5 - Complexo de Saúde - Rua Samuel Morse, 788 - Fortaleza Alta - 89058-010 - Blumenau - SC - Tel.: (47) 3702-8500
 Câmpus 6 - Horto Florestal Experimental - Rodovia Jorge Lacerda, s/n - 89110-000 - Gaspar - SC
 Câmpus 7 - Fundação de Piscicultura Integrada do Vale do Itajaí - Estrada dos Tirolenses, s/n - Tirolenses - 89120-000 - Timbó - SC - Tel.: (47) 3382-0512
 Núcleo de Práticas Jurídicas - Praça Victor Konder, 2 - Centro - 89010-150 - Blumenau - SC - Tel.: (47) 3036-8300

CARTÓRIO

Autenticação Digital Código: 89502406205129807141-5
 Data: 24/06/2020 15:06:10
 Valor Total do Ato: R\$ 4,58
 Selo Digital Tipo Normal C: AKD19680-6DPZ;



Cartório Azevedo Bastos

Av. Presidente Antônio Carlos - 1146
 Bairro dos Estados, São Pedro - PB
 (83) 3244-5406 - cartorio@azevedobastos.net.br
 http://azevedobastos.net.br

Bo. Valter Azevedo de Miranda Cavalcanti
 Titular

 Documento Autenticado Digitalmente de acordo com os artigos 1º, 3º e 7º inc. V 8º, 41 e 52 da Lei Federal 8.935/1994 e Art. 6º Inc. XII da Lei Estadual 8.721/2008 autêntico e presente imagem digitalizada, reprodução fiel do documento original. Documento em: https://selegit.tribunalpb.jus.br ou Consulte o Documento em: https://azevedobastos.net.br/documento/89502406205129807141
 O selo é verdadeiro. Dou fé.



					Acessórios: carretel de fio nylon, lâmina com 03 pontas, lâmina com 02 pontas de 330mm, dosador de combustível, óculos de segurança e ferramentas (chaves). - Garantia mínima de 12 meses contra defeitos de fabricação a contar da data da entrega. Marcas de referências: NAKASHI e TRAPP ou equivalente.
460/2017	PP	287/2017	05	peça	Lente para Macrofotografia com distância focal aproximada de 85mm abertura f/3.5, telefoto média e macro, para câmeras com sensor com fator de crop 1.5, estabilização de imagem (redução de vibração), seleção de foco automático e manual (auto foco), compatibilidade de formato Nikon DX para câmeras Nikon D5100 e D5200, ângulo de visão 18 graus, distância mínima de foco 28,60 cm

A mesma executou com excelência e responsabilidade o contratado, respeitando suas obrigações quanto às quantidades, preços e prazos, dos quais declaramos estar plenamente satisfeitos.

Marco Aurélio de Oliveira
Divisão de Administração de Materiais
Chefe

Fundação Universidade Regional de Blumenau
CNPJ: 82.882.958/0001-02
Reconhecida pela Portaria Ministerial nº. 117 de 13/02/1988
D.O.U. de 14/02/1988

Câmpus 1 - Central - Rua Antônio da Veiga, 140 - Itoupava Seca - 89030-903 - Blumenau - SC - Tel.: (47) 3321-0280 - Fax: (47) 3321-0150
Câmpus 2 - Complexo Tecnológico - Rua São Paulo, 3250 - Itoupava Seca - 89030-000 - Blumenau - SC - Tel.: (47) 3221-6000 - Fax: (47) 3221-6001
Câmpus 3 - Rua São Paulo, 2171 - Itoupava Seca - 89030-001 - Blumenau - SC - Tel.: (47) 3321-7300
Câmpus 5 - Complexo de Saúde - Rua Samuel Morse, 768 - Fortaleza Alta - 89058-010 - Blumenau - SC - Tel.: (47) 3702-6500
Câmpus 6 - Horto Florestal Experimental - Rodovia Jorge Lacerda, s/n - 89110-000 - Gaspar - SC
Câmpus 7 - Fundação de Piscicultura Integrada do Vale do Itajaí - Estrada dos Tiroleses, s/n - Tiroleses - 89120-000 - Timbo - SC - Tel.: (47) 3382-0512
Núcleo de Práticas Jurídicas - Praça Victor Konder, 2 - Centro - 89010-150 - Blumenau - SC - Tel.: (47) 3036-8300



CARTÓRIO Autenticação Digital Código: 89802406205129807141-6
Data: 24/06/2020 15:06:10
Valor Total do Ato: R\$ 4,56
Selo Digital Tipo Normal C: AKD19681-QAFQ;



Cartório Azevêdo Bastos
Av. Presidente Epitácio Pessoa - 1145
Bairro dos Estados, João Pessoa - PB
(83) 3244-5404 - cartorio@azevedobastos.no.br
<https://azevedobastos.no.br>

Bel. Valber Azevêdo Miranda Cavalcanti
Titular



775
119
Documento Autenticado Digitalmente de acordo com os artigos 1º, 3º e 7º inc. V 8º, 41 e 52 da Lei Federal 8.935/1994 e Art. 6º inc. XII da Lei Estadual 8.721/2008 autenticado a presente imagem digitalizada, reproduzida eletronicamente em documento em: <https://azvedobastos.no.br/documento/89802406205129807141>
O referido é verdade. Dou fé.

776
MA

REPÚBLICA FEDERATIVA DO BRASIL
ESTADO DA PARAÍBA
CARTÓRIO AZEVEDO BASTOS
FUNDADO EM 1888

PRIMEIRO REGISTRO CIVIL DE NASCIMENTO E ÓBITOS E PRIVATIVO DE CASAMENTOS, INTERDIÇÕES E TUTELAS DA COMARCA DE JOÃO PESSOA

Av. Epitácio Pessoa, 1145 Bairro dos Estados 58030-00, João Pessoa PB
Tel.: (83) 3244-5404 / Fax: (83) 3244-5484
http://www.azevedobastos.not.br
E-mail: cartorio@azevedobastos.not.br



DECLARAÇÃO DE SERVIÇO DE AUTENTICAÇÃO DIGITAL

O Bel. Válber Azevêdo de Miranda Cavalcanti, Oficial do Primeiro Registro Civil de Nascimentos e Óbitos e Privativo de Casamentos, Interdições e Tutelas com atribuição de autenticar e reconhecer firmas da Comarca de João Pessoa Capital do Estado da Paraíba, em virtude de Lei, etc...

DECLARA para os devidos fins de direito que, o documento em anexo identificado individualmente em cada Código de Autenticação Digital¹ ou na referida sequência, foi autenticado de acordo com as Legislações e normas vigentes².

DECLARO ainda que, para garantir transparência e segurança jurídica de todos os atos oriundos da atividade Notarial e Registral no Estado da Paraíba, foi instituído pela Lei Nº 10.132, de 06 de novembro de 2013, a aplicação obrigatória de um Selo Digital de Fiscalização Extrajudicial em todos os atos de notas e registro, composto de um código único (por exemplo: Selo Digital: ABC12345-X1X2) e dessa forma, cada autenticação processada pela nossa Serventia pode ser verificada e confirmada tantas vezes quanto for necessário através do site do Tribunal de Justiça do Estado da Paraíba, endereço <https://corregedoria.tjpb.jus.br/selo-digital/>

A autenticação digital do documento faz prova de que, na data e hora em que ela foi realizada, a empresa ELECTROINOX COMERCIO DE EQUIPAMENTOS E ELETRONICOS EIRELI tinha posse de um documento com as mesmas características que foram reproduzidas na cópia autenticada, sendo da empresa ELECTROINOX COMERCIO DE EQUIPAMENTOS E ELETRONICOS EIRELI a responsabilidade, única e exclusiva, pela idoneidade do documento apresentado a este Cartório.

Esta DECLARAÇÃO foi emitida em **24/06/2020 15:07:24 (hora local)** através do sistema de autenticação digital do Cartório Azevêdo Bastos, de acordo com o Art. 1º, 10º e seus §§ 1º e 2º da MP 2200/2001, como também, o documento eletrônico autenticado contendo o Certificado Digital do titular do Cartório Azevêdo Bastos, poderá ser solicitado diretamente a empresa ELECTROINOX COMERCIO DE EQUIPAMENTOS E ELETRONICOS EIRELI ou ao Cartório pelo endereço de e-mail autentica@azevedobastos.not.br

Para informações mais detalhadas deste ato, acesse o site <https://autdigital.azevedobastos.not.br> e informe o Código de Consulta desta Declaração.

A consulta desta Declaração estará disponível em nosso site.

¹Código de Autenticação Digital: 89502406205129807141-1 89502406205129807141-6

²Legislações Vigentes: Lei Federal nº 8.935/94, Lei Federal nº 10.406/2002, Medida Provisória nº 2200/2001, Lei Federal nº 13.105/2015, Lei Estadual nº 8.721/2008, Lei Estadual nº 10.132/2013 e Provimento CGJ N° 003/2014.

O referido é verdade, dou fé.

CHAVE DIGITAL

00005b1d734fd94f057f2d69fe6bc05be4d67db7a2188f14384eb1a5b52922e26e1005803a44306e264b9fb0bb98ef4a6652d82e435d3566289d6b9f728c3b86c494d9524143b2ebe567475e985c19f7

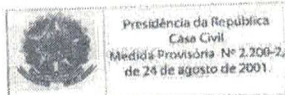

DOCUMENTOS DA EMPRESA

Inscrição: 41.157.706/0001-49

Razão Social: SHEILA PRISCILA CASTELHONE DE DEUS

05694924916

**Endereço: R BERNARDO SARMENTO 103 / JD ITALIA / ANDIRA /
PR / 86380-000**

777
M



REPÚBLICA FEDERATIVA DO BRASIL
CADASTRO NACIONAL DA PESSOA JURÍDICA

NÚMERO DE INSCRIÇÃO 41.157.706/0001-49 MATRIZ	COMPROVANTE DE INSCRIÇÃO E DE SITUAÇÃO CADASTRAL	DATA DE ABERTURA 10/03/2021
--	---	---------------------------------------

NOME EMPRESARIAL
SHEILA PRISCILA CASTELHONE DE DEUS

TÍTULO DO ESTABELECIMENTO (NOME DE FANTASIA) CASA & ARTE DISTRIBUIDORA	PORTE ME
--	--------------------

CÓDIGO E DESCRIÇÃO DA ATIVIDADE ECONÔMICA PRINCIPAL
47.61-0-03 - Comércio varejista de artigos de papelaria

CÓDIGO E DESCRIÇÃO DAS ATIVIDADES ECONÔMICAS SECUNDÁRIAS

- 47.12-1-00 - Comércio varejista de mercadorias em geral, com predominância de produtos alimentícios - minimercados, mercearias e armazéns**
- 47.13-0-02 - Lojas de variedades, exceto lojas de departamentos ou magazines**
- 47.23-7-00 - Comércio varejista de bebidas**
- 47.51-2-01 - Comércio varejista especializado de equipamentos e suprimentos de informática**
- 47.53-9-00 - Comércio varejista especializado de eletrodomésticos e equipamentos de áudio e vídeo**
- 47.55-5-02 - Comércio varejista de artigos de armarinho**
- 47.56-3-00 - Comércio varejista especializado de instrumentos musicais e acessórios**
- 47.63-6-01 - Comércio varejista de brinquedos e artigos recreativos**
- 47.63-6-02 - Comércio varejista de artigos esportivos**
- 47.72-5-00 - Comércio varejista de cosméticos, produtos de perfumaria e de higiene pessoal**
- 47.73-3-00 - Comércio varejista de artigos médicos e ortopédicos**
- 47.89-0-05 - Comércio varejista de produtos saneantes domissanitários**
- 47.89-0-07 - Comércio varejista de equipamentos para escritório**

CÓDIGO E DESCRIÇÃO DA NATUREZA JURÍDICA
213-5 - Empresário (Individual)

LOGRADOURO R BERNARDO SARMENTO	NÚMERO 103	COMPLEMENTO *****
--	----------------------	-----------------------------

CEP 86.380-000	BAIRRO/DISTRITO JARDIM ITALIA	MUNICÍPIO ANDIRA	UF PR
--------------------------	---	----------------------------	-----------------

ENDEREÇO ELETRÔNICO CASAEARTEDISTRIBUIDORA@HOTMAIL.COM	TELEFONE (43) 3538-5615
--	-----------------------------------

ENTE FEDERATIVO RESPONSÁVEL (EFR)

SITUAÇÃO CADASTRAL ATIVA	DATA DA SITUAÇÃO CADASTRAL 10/03/2021
------------------------------------	---

MOTIVO DE SITUAÇÃO CADASTRAL

SITUAÇÃO ESPECIAL *****	DATA DA SITUAÇÃO ESPECIAL *****
-----------------------------------	---

Aprovado pela Instrução Normativa RFB nº 1.863, de 27 de dezembro de 2018.

Emitido no dia **02/03/2022** às **21:59:51** (data e hora de Brasília).

Página: 1/1

Casa Arte Distribuidora

Sheila Priscila Castelhoni de Deus 05694924916

Cnpj: 41.157.706/0001-49

PREFEITURA MUNICIPAL DE BARRA DO JACARÉ - PR
EDITAL DE PREGÃO Nº 02/2022 - NA FORMA ELETRONICA

PROPOSTA COMERCIAL

Apresentamos nossa proposta para fornecimento dos Itens abaixo discriminados, conforme Anexo 01, que integra o instrumento convocatório da licitação em epígrafe.

Razão Social: SHEILA PRISCILA CASTELHONI DE DEUS 056.949.249-16
Nome Fantasia: Casa & Arte Distribuidora
CNPJ: 41.157.706/0001-49 - Insc. Municipal: 313679
Insc. Estadual: ISENTO
Endereço: RUA BERNARDO SARMENTO, 103, JARDIM ITÁLIA, ANDIRÁ - PR
Cep: 86.380-000
Telefone: (43) 99171-8054 E-mail: casaeartedistribuidora@hotmail.com
E-MAIL PARA ENVIO DE PEDIDOS: casaeartedistribuidora@hotmail.com

Representante que ficará encarregada da assinatura do contrato: SHEILA PRISCILA CASTELHONI DE DEUS CARGO: PROPRIETÁRIA
RG: 9.129.779-5 SESP-PR CPF: 056.949.249-16 ESTADO CIVIL: CASADA

ENDEREÇO: RUA BERNARDO SARMENTO, 103, JD ITÁLIA, ANDIRÁ- PR - CEP: 86380-000
FONE: 43 9.8808-9787 E-MAIL PESSOAL: casaeartedistribuidora@hotmail.com

OBJETO: Tem por objeto o presente Edital de Pregão Eletrônico AQUISIÇÃO DE MATERIAIS PERMANENTES E CONSUMO PARA COZINHA COMUNITÁRIA, conforme especificação descritas no Anexo-I e demais quesitos do edital.

No uso das atribuições legais, encaminhamos a Proposta de Preços para fins de participação no processo licitatório em pauta, sob as penas da Lei.

Item	COD	Nome do produto/serviço	QTD	UND	MARCA/ MODELO	VL UNIT	VL TOTAL
1	22289	ASSADEIRA RETANGULAR C/ GRELHA 39X7X5	3,00	UN	LUZ NOBRE/ COM GRELHA	R\$ 86,90	R\$ 260,70
2	22262	ASSADOR DE CARNE À GÁS 100KG EQUIPAMENTOS DE ACORDO COM A PORTARIA 371/09 DO INMETRO, COM SELO DE CONFORMIDADE EXPEDIDO PELO MESMO.	1,00	UN	BRASGRILL/ BR55	R\$ 7.900,00	R\$ 7.900,00
3	22290	BALANÇA DIGITAL 15KG	1,00	UN	TOMATE/ SF- 440	R\$ 790,00	R\$ 790,00
4	22265	BATEDEIRA PLANETÁRIA C/ NR CAPACIDADE DE 12 LITROS EM TRÊS BATEDORES METALURGICA Fe2. EQUIPAMENTOS DE ACORDO COM A PORTARIA 371/09 DO INMETRO, COM SELO DE CONFORMIDADE EXPEDIDO PELO MESMO.	1,00	UN	GPAZIZ/ BP12RP	R\$ 4.987,00	R\$ 4.987,00
5	22286	CALDEIRÃO PANELA 10,3 LITROS ALUMINIO	2,00	UN	ASC/ ALUMINIO	R\$ 130,00	R\$ 260,00
6	22287	CALDEIRÃO PANELA 6,3 LITROS ALUMINIO	1,00	UN	MANIA/ ALUMINIO	R\$ 90,80	R\$ 90,80
7	22258	CÂMARA FRIGORÍFICA INOX 800KGS CARACTERÍSTICAS: INDICADO PARA RESFRIAMENTO DE CARNE, AVES (NÃO CONGELADO) E OUTROS PRODUTOS QUE REQUEIRAM TEMPERATURA + 3°C/+10°C. 5 GANCHEIRAS; REVESTIMENTO FRONTAL EM AÇO INOX, LATERAL EM CHAPA BRANCA INTERNO EM CHAPA CARACTERÍSTICAS: INDICADO PARA RESFRIAMENTO DE CARNES,	1,00	UN		R\$ -	R\$ -

780

Casa Arte Distribuidora

Sheila Priscila Castelhane de Deus 05694924916

Cnpj: 41.157.706/0001-49

8	22270	CARRINHO PLATAFORMA DE 600KG PNEU COM CÂMARA, ASSOALHO EM COMPENSADO NAVAL (RESISTENTE A AGUA) CAPACIDADE DE CARGA: 600KG 4 RODAS: PNEU E CAMARA 3,25X8 E ARO EM CHAPA COM ROLAMENTOS DE ALTA QUALIDADE CABEÇALHO GIRATORIO COM SISTEMA DE TRAVA DIMENSÕES: COMPRIMENTO: 1500MM - LARGURA: 800MM - M ALTURA: 470MM - PESO: 50KG	1,00	UN	METAL ARTE/ CARRINHO P/ TRANSPORTE	R\$ 1.710,00	R\$ 1.710,00
9	22263	CHAPA BIFETEIRA LISA CG 120LT EM INOX CORPO EM AÇO INOXIDAVÉL ESCOVADO. EQUIPAMENTOS DE ACORDO COM A PORTARIA 371/09 DO INMETRO, COM SELO DE CONFORMIDADE EXPEDIDO PELO MESMO.	1,00	UN		R\$ -	R\$ -
10	22273	COLHER DE ARROZ TODA FEITA DE AÇO INOX, MEDINDO 34CM.	3,00	UN	MEGAGIFT/ 34CM	R\$ 22,50	R\$ 67,50
11	22272	CONCHA DE FEIJÃO TOTALMENTE FEITA DE AÇO INOX, MANTEM SUAS CARACTERISTICAS ORIGINAIS, PRESERVANDO A BELEZA, A HIGIENE E A DURABILIDADE DO MATERIAL. PODE SER LAVADA DIARIAMENTE NA MAQUINA DE LAVAR LOUÇAS. PESO: 0,727KG - ALTURA: 7CM - LARGURA: 21CM - PROFUNDIDADE: 7,4CM.	3,00	UN	WELLMIX/ 24 CM	R\$ 28,10	R\$ 84,30
12	22267	CORTADOR DE FRIOS - LÂMINA 27,5CM - SEMIAUTOMÁTICO EQUIPAMENTOS DE ACORDO COM A PORTARIA 371/09 DO INMETRO, COM SELO DE CONFORMIDADE EXPEDIDO PELO MESMO.	1,00	UN	IFM/ CFI275MM	R\$ 3.895,00	R\$ 3.895,00
13	22269	CORTADOR DE LEGUMES TAMANHO GRANDE, COM TRIPE , EM ALUMINIO FUNDIDO, IDEAL PARA CORTAR LEGUMES E FRUTAS EM FORMA DE PALITOS E CUBOS. É LAVÁVEL, DESMONTÁVEL E POSSUI BASE ANTIDERRAPANTE.	1,00	UN	KD ELETRO/ FERRO	R\$ 229,00	R\$ 229,00
14	22279	CUTELO - MATERIAL INOX PROFISSIONAL CABO POLIETILENO. DIMENSÕES: PESO: 0,200KG; ALTURA: 2CM; LARGURA: 29CM; PROFUNDIDADE: 9CM.	2,00	UN	WESTERN/ CABO PLASTICO	R\$ 88,90	R\$ 177,80
15	22285	ESPRESSO DE LARANJA INDUSTRIAL BIVOLT	1,00	UN	KD ELETRO/ INDUSTRIAL	R\$ 964,23	R\$ 964,23
16	22271	ESPUMADEIRA TOTALMENTE FEITA DE AÇO INOX, MANTÉM SUAS CARACTERISTICAS ORIGINAIS, PRESERVANDO A BELEZA, A HIGIENE E A DURABILIDADE DO MATERIAL. ALTURA: 5,1CM - LARGURA: 28CM - PROFUNDIDADE: 9,5CM.	3,00	UN	MEGAGIFT/ INOX	R\$ 29,90	R\$ 89,70
17	22299	ESTANTE 4 PLANOS GRADEADO EM INOX 120X150X165	2,00	UN		R\$ -	R\$ -
18	22275	FACA LAMINA FABRICADA COM AÇO INOX DE ALTISSIMA QUALIDADE QUE, ALIADO AO EFICIENTE TRATAMENTO TERMICO SUB-ZERO, CONFERE A FACA GRANDE RESISTENCIA AO DESGASTE DO FIO, CABO DE POLIPROPILENO COM PROTEÇÃO ANTIMICROBIANA QUE INIBE O CRESCIMENTO DE BACTERIAS1. DIMENSÕES: PESO: 0,200KG - ALTURA: 2CM - LARGURA: 38CM.	3,00	UN	WESTERN/ CABO PLASTICO	R\$ 159,00	R\$ 477,00

Casa Arte Distribuidora

Sheila Priscila Castelhoni de Deus 05694924916

Cnpj: 41.157.706/0001-49

781
ma

19	22274	FACA - FACA PROFISSIONAL COM 20CM CABO BRANCO LAMINA TRIANGULAR LARGA. DIMENSÕES: PESO: 0,200KG - ALTURA: 1CM - LARGURA: 33CM - PROFUNDIDADE: 4CM.	3,00	UN	ORIGINAL/ 8	R\$ 79,00	R\$ 237,00
20	22261	FOGÃO 8 BOCAS 40X40 AP ALTA PRESSÃO EQUIPAMENTOS DE ACORDO COM A PORTARIA 371/09 DO INMETRO, COM SELO DE CONFORMIDADE EXPEDIDO PELO MESMO.	2,00	UN		R\$ -	R\$ -
21	22288	FORMA DE BOLO REDONDA DE ALUMINIO RETA FIXA 35X7CM	2,00	UN		R\$ -	R\$ -
22	22257	FREEZER HORIZONTAL 500LT. CAPACIDADE DE APROXIMADAMENTE 500LT. 2 PORTAS CAIXA INTERNA EM AÇO ZINCADO. RODIZIOS QUE FACILITEM A MOVIMENTAÇÃO DO PRODUTO. PUXADORES ERGONOMICOS, DRENO DE DEGELAMENTO FRONTAL. DUPLA FUNÇÃO: FREEZER E CONVERSOR DE TAMPA BALANCEADA. FECHADURA COM CHAVE. NÃO CONTEM CFC. DIMENSÕES APROXIMADAS (AXLXP) 915X1305X763MM. DEVE SER NA COR BRANCA, 220 VOLTS, COM SELO PORCEL E A GARANTIA DE NO MINIMO 1 ANO, MODELO: H500C.	2,00	UN		R\$ -	R\$ -
23	22264	FRITADEIRA DE MESA A/O 18L EQUIPAMENTOS DE ACORDO COM A PORTARIA 371/09 DO INMETRO, COM SELO DE CONFORMIDADE EXPEDIDO PELO MESMO; CAPACIDADE NOMINAL OLÉO: 16 LITROS. CAPACIDADE NOMINAL ÁGUA: 2 LITROS. PRODUÇÃO MEDIA: 58KG/H POTENCIA: 220V : 5000/W	1,00	UN	IRMÃOS RIBEIRO/ FRBAEOME-C/C	R\$ 1.680,00	R\$ 1.680,00
24	22260	GELADEIRA COMERCIAL 6 PORTAS DE INOX ESCOVADO EQUIPAMENTOS DE ACORDO COM A PORTARIA 371/09 DO INMETRO, COM SELO DE CONFORMIDADE EXPEDIDO PELO MESMO.	1,00	UN		R\$ -	R\$ -
25	22284	LIQUIDIFICADOR INDUSTRIAL 6 LITROS INOX 220V	1,00	UN	KD ELETRO/ LBR-6	R\$ 1.041,00	R\$ 1.041,00
26	22292	LIXEIRA - INOX 28 LITROS COM ARO	2,00	UN	BRINOX/ 28 LT	R\$ 292,00	R\$ 584,00
27	22293	LIXEIRA - INOX SELETIVA 40 LITROS VERDE	1,00	UN	BRINOX/ VERDE	R\$ 319,00	R\$ 319,00
28	22294	LIXEIRA - INOX SELETIVA AMARELA	1,00	UN	BRINOX/ AMARELA	R\$ 317,00	R\$ 317,00
29	22295	LIXEIRA - INOX SELETIVA AZUL	1,00	UN	BRINOX/ AZUL	R\$ 311,40	R\$ 311,40
30	22296	LIXEIRA - INOX SELETIVA VERMELHA	1,00	UN		R\$ -	R\$ -
31	22300	MESA 190 X 70 X 88 COM 1 PRATELEIRA LISA EM AÇO INOX	3,00	UN		R\$ -	R\$ -
32	22259	MOEDOR DE CARNE INDUSTRIAL BIVOLT COM BOCA 9 MOTOR 1/4 CV, GABINETE, TAMPAS DO GABINETE E BANDEJA EM AÇO INOX, CAPACIDADE DE MOAGEM DE 90 A 150 (KG/H), EQUIPAMENTO EM CONFORMIDADE EM ANR 12, PORTARIA DE SIT N°197 DE 17/122010.	1,00	UN		R\$ -	R\$ -
33	22281	PANELA CAÇAROLA 20,4 LITROS, ALUMINIO	2,00	UN	NACIONAL / CAÇAROLA	R\$ 344,00	R\$ 688,00
34	22280	PANELA CAÇAROLA 20,4 LITROS, ALUMINIO	2,00	UN	NACIONAL / CAÇAROLA	R\$ 344,00	R\$ 688,00
35	22283	PANELA DE PRESSÃO 10 LITROS, ALUMINIO POLIDA	1,00	UN	GRENADA/ 10 LT	R\$ 227,00	R\$ 227,00

Casa Arte Distribuidora

Sheila Priscila Castelhane de Deus 05694924916

Cnpj: 41.157.706/0001-49

782
ME

36	22282	PANELA DE PRESSÃO 20LITROS ALUMINIO POLIDA	2,00	UN	NIGRO / 20 LT	R\$ 590,00	R\$ 1.180,00	
37	22297	PIA 190X60X90 COM 2 CUBAS EM INOX	1,00	UN	NORTINOX/ 2 CUBAS	R\$ 3.530,00	R\$ 3.530,00	
38	22298	PIA DE ASSEPSIA COM CUBA 25 EM INOX. LAVATÓRIO PARA MÃOS	1,00	UN	DH/ INOX	R\$ 1.286,43	R\$ 1.286,43	
39	22277	PLACA DE CORTE VERDE COM CANELETA EM POLIETILENO 1,5X30X50CM	2,00	UN	PRONYL/ 50X30	R\$ 117,00	R\$ 234,00	
40	22278	PLACA DE CORTE VERMELHA COM CANELETA EM POLIETILENO 1,5X25X37CM	2,00	UN	PRONYL/37X25	R\$ 154,00	R\$ 308,00	
41	22268	PROCESSADOR DE ALIMENTOS COM 6 DISCOS. MODELO: PA-7 POTENCIA DO MOTOR: 0,5 CV FREQUENCIA: 60Hz ALTURA: 520.00MM LARGURA: 290.00MM PROFUNDIDADE:520.00 MM PESO LIQUIDO.23.50KG PESO BRUTO: 25.60KG PRODUÇÃO: 250KG/H ROTAÇÃO DO DISCO: 438RPM DIAMETRO DO BOCAL MENOR: 48MM	1,00	UN	SKYMSSEN/ PA7	R\$ 7.850,00	R\$ 7.850,00	
42	22266	REFRESQUEIRA 2 CUBAS 16L CADA EQUIPAMENTOS DE ACORDO COM A PORTARIA 371/09 DO INMETRO, COM SELO DE CONFORMIDADE EXPEDIDO PELO MESMO; RESERVATORIO COM ALTISSIMA RESISTENCIA A QUEBRA E DE FACIL HIGIENIZAÇÃO; GABINETE EM AÇO INOX ESCOVADO; SISTEMA DE AGITAÇÃO COM PÁ, INDICADO PARA BEBIDAS DE MAIOR OU MENOR DENSIDADE.	1,00	UN	VENANCIO/ RV216	R\$ 3.130,00	R\$ 3.130,00	
43	22276	TÁBUA PLACA DE CORTE EM POLIETILENO BRANCO 60X40X1,5CM	3,00	UN	ALVES/POLIETILENO	R\$ 162,00	R\$ 486,00	
44	22291	TERMOMETRO INFRAVERMELHO CULINARIO MIRA LASER PARA MEDIR O ALVO COM PRECISÃO: POTENCIA DO LASER VERMELHO: MENOS DE 0,5 mW ; LUZ DE FUNDO: FAIXA DE MEDIÇÃO: -50°C A 400°C RESOLUÇÃO: 0,1°C OU 0,1°F, PRECISÃO: ±1,5°C / 1,5°C; EMISSIVIDADE 0,95; (PRÉ SET) DISTANCIA SPOT RAÇÃO: 12:1; DESLIGAMENTO AUTOMATICO; 2 PILHAS PALITO (ACOMPANHA); TEMPO DE RESPOSTA & COMPRIMENTO DE ONDA: 500MS & (8-14) Um.	2,00	UN	HAVPY SHEEP/ BR0328	R\$ 209,00	R\$ 418,00	
TOTAL							R\$ 46.497,86	

A proponente declara conhecer os termos do instrumento convocatório que rege a presente licitação.

VALIDADE DA PROPOSTA COMERCIAL: 60 (sessenta) dias, a partir da data de abertura do pregão.

Declaramos para os devidos fins, que somos Microempresa ou Empresa de Pequeno Porte, nos termos da Lei Complementar nº123/2006 e suas alterações e que fazemos prova de tal condição com os documentos enviados – DOCUMENTAÇÃO, conforme previsto no Edital. DECLARAMOS também, cumprir plenamente os Requisitos de Habilitação referentes ao pregão em epígrafe.

PRAZO DE ENTREGA: O prazo de entrega dos objetos licitados será de 5 dias após a emissão da ordem de compra de empenho;

Casa Arte Distribuidora

Sheila Priscila Castelhoni de Deus 05694924916

Cnpj: 41.157.706/0001-49

783
me

PRAZO DE PAGAMENTO: pagamento será efetuado após entrega do objeto acompanhado da nota fiscal, mediante a liberação de recursos conveniados, até 15 dias após o protocolo da fatura;

Declaramos que o preço proposto acima contempla todas as despesas necessárias ao pleno fornecimento, tais como os encargos (obrigações sociais, impostos, taxas etc., cotados separados e incidentes sobre o fornecimento.

Por ser expressão da verdade, firmamos a presente.

ANDIRÁ, 04 DE MARÇO DE 2022

SHEILA PRISCILA
CASTELHONI DE
DEUS:411577060001
49

Assinado de forma digital por
SHEILA PRISCILA CASTELHONI DE
DEUS:41157706000149
Dados: 2022.03.03 19:51:49 -0300'

SHEILA PRISCILA CASTELHONI DE DEUS
CNPJ: 41.157.706/0001-49
Sheila Priscila Castelhoni de Deus
PROPRIETÁRIA
RG: 9.129.779-5 SESI-PR
CPF: 056.949.249-16

Casa Arte Distribuidora

Sheila Priscila Castelhoni de Deus 05694924916

Cnpj: 41.157.706/0001-49

PREFEITURA MUNICIPAL DE BARRA DO JACARÉ - PR
EDITAL DE PREGÃO Nº 02/2022 - NA FORMA ELETRONICA

PROPOSTA COMERCIAL

Apresentamos nossa proposta para fornecimento dos Itens abaixo discriminados, conforme Anexo 01, que integra o instrumento convocatório da licitação em epígrafe.

Razão Social: SHEILA PRISCILA CASTELHONI DE DEUS 056.949.249-16

Nome Fantasia: Casa & Arte Distribuidora

CNPJ: 41.157.706/0001-49 - Insc. Municipal: 313679

Insc. Estadual: ISENTO

Endereço: RUA BERNARDO SARMENTO, 103, JARDIM ITÁLIA, ANDARAÍ - PR

Cep: 86.380-000

Telefone: (43) 99171-8054 E-mail: casacartedistribuidora@hotmail.com

E-MAIL PARA ENVIO DE PEDIDOS: casacartedistribuidora@hotmail.com

Representante que ficará encarregada da assinatura do contrato: SHEILA PRISCILA CASTELHONI DE DEUS CARGO: PROPRIETÁRIA

RG: 9.129.779-5 SESP-PR CPF: 056.949.249-16 ESTADO CIVIL: CASADA

ENDEREÇO: RUA BERNARDO SARMENTO, 103, JD ITÁLIA, ANDARAÍ - PR - CEP: 86380-000

FONE: 43 9.8808-9787 E-MAIL PESSOAL: casacartedistribuidora@hotmail.com

OBJETO: Tem por objeto o presente Edital de Pregão Eletrônico AQUISIÇÃO DE MATERIAIS PERMANENTES E CONSUMO PARA COZINHA COMUNITÁRIA, conforme especificação descritas no Anexo-I e demais quesitos do edital.

No uso das atribuições legais, encaminhamos a Proposta de Preços para fins de participação no processo licitatório em pauta, sob as penas da Lei.

Item	COD	Nome do produto/serviço	QTD	UND	MARCA/ MODELO	VL UNIT	VL TOTAL
3	22290	BALANÇA DIGITAL 15KG	1,00	UN	TOMATE/ SF-440	R\$ 199,00	R\$ 199,00
10	22273	COLHER DE ARROZ TODA FEITA DE AÇO INOX, MEDINDO 34CM.	3,00	UN	MEGAGIFT/ 34CM	R\$ 11,50	R\$ 34,50
13	22269	CORTADOR DE LEGUMES TAMANHO GRANDE, COM TRIPE, EM ALUMINIO FUNDIDO, IDEAL PARA CORTAR LEGUMES E FRUTAS EM FORMA DE PALITOS E CUBOS. É LAVÁVEL, DESMONTÁVEL E POSSUI BASE ANTIDERRAPANTE.	1,00	UN	KD ELETRO/ FERRO	R\$ 130,00	R\$ 130,00
16	22271	ESPUMADEIRA TOTALMENTE FEITA DE AÇO INOX. MANTÉM SUAS CARACTERÍSTICAS ORIGINAIS, PRESERVANDO A BELEZA, A HIGIENE E A DURABILIDADE DO MATERIAL. ALTURA: 5,1CM - LARGURA: 28CM - PROFUNDIDADE: 9,5CM.	3,00	UN	MEGAGIFT/ INOX	R\$ 15,90	R\$ 47,70
19	22274	FACA - FACA PROFISSIONAL COM 20CM CABO BRANCO LAMINA TRIANGULAR LARGA. DIMENSÕES: PESO: 0,200KG - ALTURA: 1CM - LARGURA: 33CM - PROFUNDIDADE: 4CM.	3,00	UN	ORIGINAL/ 8	R\$ 15,00	R\$ 45,00
26	22292	LIXEIRA - INOX 28 LITROS COM ARO	2,00	UN	BRINOX/ 28 LT	R\$ 199,00	R\$ 398,00
27	22293	LIXEIRA - INOX SELETIVA 40 LITROS VERDE	1,00	UN	BRINOX/ VERDE	R\$ 245,00	R\$ 245,00
28	22294	LIXEIRA - INOX SELETIVA AMARELA	1,00	UN	BRINOX/ AMARELA	R\$ 245,00	R\$ 245,00
38	22298	PIA DE ASSEPSIA COM CUBA 25 EM INOX. LAVATÓRIO PARA MÃOS	1,00	UN	DH/ INOX	R\$ 1.050,00	R\$ 1.050,00
39	22277	PLACA DE CORTE VERDE COM CANELETA EM PLIETILENO 1,5X30X50CM	2,00	UN	PRONYL/ 50X30	R\$ 109,99	R\$ 219,98
40	22278	PLACA DE CORTE VERMELHA COM CANELETA EM POLIETILENO 1,5X25X37CM	2,00	UN	PRONYL/37X25	R\$ 110,00	R\$ 220,00

Casa Arte Distribuidora

Sheila Priscila Castelhõne de Deus 05694924916

Cnpj: 41.157.706/0001-49

785
me

43	22276	TÁBUA PLACA DE CORTE EM POLIETILENO BRANCO 60X40X1,5CM	3,00	UN	ALVES/POLIETILENO	R\$ 139,00	R\$ 417,00
44	22291	TERMOMETRO INFRAVERMELHO CULINÁRIO MIRA LASER PARA MEDIR O ALVO COM PRECISÃO: POTENCIA DO LASER VERMELHO: MENOS DE 0,5 mW ; LUZ DE FUNDO: FAIXA DE MEDIÇÃO: -50°C A 400°C RESOLUÇÃO: 0,1°C OU 0,1°F; PRECISÃO: =1,5°C / 1,5°C; EMISSIVIDADE 0,95; (PRÉ SET) DISTANCIA SPOT RAÇÃO: 12:1; DESLIGAMENTO AUTOMATICO: 2 PILHAS PALITO (ACOMPANHA); TEMPO DE RESPOSTA & COMPRIMENTO DE ONDA: 500MS & (8-14) Um.	2,00	UN	HAVPY SHEEP/BR0328	R\$ 155,00	R\$ 300,00
TOTAL						R\$ 3.561,18	

A proponente declara conhecer os termos do instrumento convocatório que rege a presente licitação.

VALIDADE DA PROPOSTA COMERCIAL: 60 (sessenta) dias, a partir da data de abertura do pregão.

Declaramos para os devidos fins, que somos Microempresa ou Empresa de Pequeno Porte, nos termos da Lei Complementar nº123/2006 e suas alterações, e que fazemos prova de tal condição com os documentos enviados – DOCUMENTAÇÃO, conforme previsto no Edital. DECLARAMOS também, cumprir plenamente os Requisitos de Habilitação referentes ao pregão em epígrafe.

PRAZO DE ENTREGA: O prazo de entrega dos objetos licitados será de 5 dias após a emissão da ordem de compra de empenho;

PRAZO DE PAGAMENTO: pagamento será efetuado após entrega do objeto acompanhado da nota fiscal, mediante a liberação de recursos conveniados, até 15 dias após o protocolo da fatura;

Declaramos que o preço proposto acima contempla todas as despesas necessárias ao pleno fornecimento, tais como os encargos (obrigações sociais, impostos, taxas etc.), cotados separados e incidentes sobre o fornecimento.

Por ser expressão da verdade, firmamos a presente.

ANDIRÁ, 04 DE MARÇO DE 2022

SHEILA PRISCILA
CASTELHÕNE DE
DEUS:41157706000
149

Assinado de forma digital
por SHEILA PRISCILA
CASTELHÕNE DE
DEUS:41157706000149
Dados: 2022.03.04 11:15:38
-03'00'

SHEILA PRISCILA CASTELHÕNE DE DEUS
CNPJ: 41.157.706/0001-49
Sheila Priscila Castelhõne de Deus
PROPRIETÁRIA
RG: 9.129.779-5 SESP-PR
CPF: 056.949.249-16

**FACA DE CARNE / PEIXEIRA
8" CABO PLASTICO BRANCO
NA CARTELA**

**CÓDIGO
895006**

**FABRICANTE
ORIGINAL LINE**

INFORMAÇÕES ADICIONAIS:

EAN: 7899653780284

VALIDADE: INDETERMINADA

TAMANHO APROXIMADO DA FACA: 8"

TAMANHO APROXIMADO DA EMBALAGEM: A

PESO APROXIMADO: 105G

TIPO DE PRODUTO: FACA DE CARNE / PEIXEIRA

DESIGN NA CARTELA

COR: PRATA COM CABO BRANCO

COMPOSIÇÃO: INOX E PLASTICO



786
786

787
ME



Certificado da Condição de Microempreendedor Individual

Identificação

Nome Empresarial

SHEILA PRISCILA CASTELHONE DE DEUS 05694924916

Nome do Empresário

SHEILA PRISCILA CASTELHONE DE DEUS

Nome Fantasia

CASA & ARTE DISTRIBUIDORA

Capital Social

15.000,00

Número Identidade

91297795

Orgão Emissor

SESP

UF Emissor

PR

CPF

056.949.249-16

Condição de Microempreendedor Individual

Situação Cadastral Vigente

ATIVO

Data de Início da Situação Cadastral Vigente

10/03/2021

Número de Registro

CNPJ

41.157.706/0001-49

Endereço Comercial

CEP	Logradouro	Número
86380-000	RUA BERNARDO SARMENTO	103
Bairro	Município	UF
JARDIM ITALIA	ANDIRA	PR

Atividades

Data de Início de Atividades
10/03/2021

Forma de Atuação
Estabelecimento fixo, Porta a porta, postos móveis ou por ambulantes

Ocupação Principal
Papeleiro(a) independente

Atividade Principal (CNAE)
47.61-0/03 - Comércio varejista de artigos de papelaria

Ocupações Secundárias	Atividades Secundárias (CNAE)
Comerciante independente de embalagens	47.89-0/99 - Comércio varejista de outros produtos não especificados anteriormente
Comerciante independente de produtos de limpeza	47.89-0/05 - Comércio varejista de produtos saneantes domissanitários
Comerciante independente de brinquedos e artigos recreativos	47.63-6/01 - Comércio varejista de brinquedos e artigos recreativos
Comerciante independente de produtos para festas e natal	47.89-0/99 - Comércio varejista de outros produtos não especificados anteriormente
Comerciante independente de artigos médicos e ortopédicos	47.73-3/00 - Comércio varejista de artigos médicos e ortopédicos
Comerciante independente de equipamentos e suprimentos de informática	47.51-2/01 - Comércio varejista especializado de equipamentos e suprimentos de informática
Comerciante independente de miudezas e quinquilharias	47.13-0/02 - Lojas de variedades, exceto lojas de departamentos ou magazines
Comerciante independente de artigos esportivos	47.63-6/02 - Comércio varejista de artigos esportivos
Comerciante independente de	47.56-3/00 - Comércio varejista especializado de instrumentos musicais e

788
na

instrumentos musicais e acessórios	acessórios
Comerciante independente de eletrodomésticos e equipamentos de áudio e vídeo	47.53-9/00 - Comércio varejista especializado de eletrodomésticos e equipamentos de áudio e vídeo
Comerciante independente de artigos de armarinho	47.55-5/02 - Comercio varejista de artigos de armarinho
Comerciante independente de produtos de higiene pessoal	47.72-5/00 - Comércio varejista de cosméticos, produtos de perfumaria e de higiene pessoal
Comerciante independente de equipamentos para escritório	47.89-0/07 - Comércio varejista de equipamentos para escritório
Merceeiro(a)/vendedor(a) independente	47.12-1/00 - Comércio varejista de mercadorias em geral, com predominância de produtos alimentícios - minimercados, mercearias e armazéns
Comerciante independente de bebidas	47.23-7/00 - Comércio varejista de bebidas

Termo de Ciência e Responsabilidade com Efeito de Dispensa de Alvará e Licença de Funcionamento

Declaro, sob as penas da lei, que conheço e atendo aos requisitos legais exigidos pelo Estado e pela Prefeitura do Município para a dispensa da emissão do Alvará e Licença de Funcionamento, compreendidos os aspectos sanitários, ambientais, tributários, de segurança pública, uso e ocupação do solo, atividades domiciliares e restrições ao uso de espaços públicos; autorizo a realização de inspeção e fiscalização no local de exercício das atividades para fins de verificação da observância dos referidos requisitos; e declaro, sob as penas da lei, ter ciência de que o não atendimento dos requisitos legais exigidos pelo Estado e pela Prefeitura do Município poderão acarretar o cancelamento deste Termo de Ciência e Responsabilidade com Efeito de Dispensa de Alvará e Licença de Funcionamento.*

* Declaração prestada pelo empreendedor no ato de registro da empresa.

Este Certificado comprova as inscrições, alvará, licenças e a situação de enquadramento do empresário na condição de Microempreendedor Individual. A sua aceitação está condicionada à verificação de sua autenticidade na Internet, no endereço: <http://www.portaldoempreendedor.gov.br/>.

Certificado emitido com base na Resolução nº 59, de 12 de agosto de 2020, do Comitê para Gestão da Rede Nacional para a Simplificação do Registro e da Legalização de Empresas e Negócios – CGSIM.

ATENÇÃO: qualquer rasura ou emenda invalidará este documento. Para pesquisar a inscrição estadual e/ou municipal (quando convenientes do cadastro sincronizado nacional), informe os elementos abaixo no endereço eletrônico <http://www.receita.fazenda.gov.br/PessoaJuridica/CNPJ/fcpj/consulta.asp>.

Número do Recibo
ME72947983

Número do Identificador
41157706000149

Data de Emissão
16/04/2021

789
NK

REPÚBLICA FEDERATIVA DO BRASIL
SECRETARIA DE ESTADO DE SEGURANÇA FEDERAL
INSTITUTO DE IDENTIFICAÇÃO DO PARANÁ



POLEGAR DIREITO

ASSINATURA DO TITULAR

Sheila P. Castelhoni

CARTEIRA DE IDENTIDADE

Ministério da Fazenda
Receita Federal
COMPROVANTE DE INSCRIÇÃO CPF

Número
056.949.249-16

Nome
SHEILA PRISCILA CASTELHONI DE DEUS

Nascimento
02/11/1983

CÓDIGO DE CONTROLE
298B.9FDB.8EC9.A2C7



Emitido pela Secretaria da Receita Federal do Brasil
às 14:50:50 do dia 16/03/2021 (hora e data de Brasília)
dígito verificador: 00

VÁLIDO SOMENTE COM COMPROVANTE DE IDENTIFICAÇÃO

REGISTRO GERAL 9.129.779 5 DATA DE EXPEDIÇÃO 29/09/2000

NOME SHEILA PRISCILA CASTELHONI

FILIAÇÃO JOSÉ NILTON CASTELHONI

REGIME DE FAMÍLIA REGIME CASTELHONI

NATURALIDADE SÃO PAULO/SP DATA DE NASCIMENTO 02/11/1983

DOC ORIGEM COMARCÁ-SÃO PAULO/SP

C.NASC 69940.11980-839.501M-90

CPF

MARCO ANTONIO LAGANA

ASINATURA DO DIRETOR

LEI Nº 7.116 DE 29/08/83

CUNTI/BR - PR

VALIDA EM TODO O TERRITÓRIO NACIONAL

Voltar

Imprimir

**Certificado de Regularidade
do FGTS - CRF****Inscrição:** 41.157.706/0001-49**Razão Social:** SHEILA PRISCILA CASTELHONE DE DEUS 05694924916**Endereço:** R BERNARDO SARMENTO 103 / JD ITALIA / ANDIRA / PR / 86380-000

A Caixa Econômica Federal, no uso da atribuição que lhe confere o Art. 7, da Lei 8.036, de 11 de maio de 1990, certifica que, nesta data, a empresa acima identificada encontra-se em situação regular perante o Fundo de Garantia do Tempo de Serviço - FGTS.

O presente Certificado não servirá de prova contra cobrança de quaisquer débitos referentes a contribuições e/ou encargos devidos, decorrentes das obrigações com o FGTS.

Validade: 08/02/2022 a 09/03/2022**Certificação Número:** 2022020801450931187326

Informação obtida em 14/02/2022 15:37:51

A utilização deste Certificado para os fins previstos em Lei esta condicionada a verificação de autenticidade no site da Caixa:
www.caixa.gov.br



MINISTÉRIO DA FAZENDA
Secretaria da Receita Federal do Brasil
Procuradoria-Geral da Fazenda Nacional

**CERTIDÃO NEGATIVA DE DÉBITOS RELATIVOS AOS TRIBUTOS FEDERAIS E À DÍVIDA
ATIVA DA UNIÃO**

Nome: SHEILA PRISCILA CASTELHONE DE DEUS 05694924916
CNPJ: 41.157.706/0001-49

Ressalvado o direito de a Fazenda Nacional cobrar e inscrever quaisquer débitos de responsabilidade do sujeito passivo acima identificado que vierem a ser apuradas, é certificado que não constam pendências em seu nome, relativas a créditos tributários administrados pela Secretaria da Receita Federal do Brasil (RFB) e a inscrições em Dívida Ativa da União (DAU) junto à Procuradoria-Geral da Fazenda Nacional (PGFN).

Esta certidão é válida para o estabelecimento matriz e suas filiais e, no caso de ente federativo, para todos os órgãos e fundos públicos da administração direta a ele vinculados. Refere-se à situação do sujeito passivo no âmbito da RFB e da PGFN e abrange inclusive as contribuições sociais previstas nas alíneas 'a' a 'd' do parágrafo único do art. 11 da Lei nº 8.212, de 24 de julho de 1991.

A aceitação desta certidão está condicionada à verificação de sua autenticidade na Internet, nos endereços <<http://rfb.gov.br>> ou <<http://www.pgfn.gov.br>>.

Certidão emitida gratuitamente com base na Portaria Conjunta RFB/PGFN nº 1.751, de 2/10/2014.
Emitida às 12:11:09 do dia 09/09/2021 <hora e data de Brasília>.

Válida até 08/03/2022.

Código de controle da certidão: **41C9.5E0A.34F4.9D07**
Qualquer rasura ou emenda invalidará este documento.

791
na

792
ME

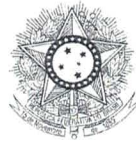

PODER JUDICIÁRIO
JUSTIÇA DO TRABALHO

CERTIDÃO NEGATIVA DE DÉBITOS TRABALHISTAS

Nome: SHEILA PRISCILA CASTELHONE DE DEUS 05694924916 (MATRIZ E FILIAIS)
CNPJ: 41.157.706/0001-49
Certidão n°: 57351539/2021
Expedição: 18/12/2021, às 12:49:07
Validade: 15/06/2022 - 180 (cento e oitenta) dias, contados da data de sua expedição.

Certifica-se que SHEILA PRISCILA CASTELHONE DE DEUS 05694924916 (MATRIZ E FILIAIS), inscrito(a) no CNPJ sob o n° 41.157.706/0001-49, NÃO CONSTA do Banco Nacional de Devedores Trabalhistas. Certidão emitida com base no art. 642-A da Consolidação das Leis do Trabalho, acrescentado pela Lei n° 12.440, de 7 de julho de 2011, e na Resolução Administrativa n° 1470/2011 do Tribunal Superior do Trabalho, de 24 de agosto de 2011. Os dados constantes desta Certidão são de responsabilidade dos Tribunais do Trabalho e estão atualizados até 2 (dois) dias anteriores à data da sua expedição. No caso de pessoa jurídica, a Certidão atesta a empresa em relação a todos os seus estabelecimentos, agências ou filiais. A aceitação desta certidão condiciona-se à verificação de sua autenticidade no portal do Tribunal Superior do Trabalho na Internet (<http://www.tst.jus.br>). Certidão emitida gratuitamente.

INFORMAÇÃO IMPORTANTE

Do Banco Nacional de Devedores Trabalhistas constam os dados necessários à identificação das pessoas naturais e jurídicas inadimplentes perante a Justiça do Trabalho quanto às obrigações estabelecidas em sentença condenatória transitada em julgado ou em acordos judiciais trabalhistas, inclusive no concernente aos recolhimentos previdenciários, a honorários, a custas, a emolumentos ou a recolhimentos determinados em lei; ou decorrentes de execução de acordos firmados perante o Ministério Público do Trabalho ou Comissão de Conciliação Prévia.



Estado do Paraná
Secretaria de Estado da Fazenda
Receita Estadual do Paraná

793
NA

Certidão Negativa
de Débitos Tributários e de Dívida Ativa Estadual
Nº 025387718-20

Certidão fornecida para o CNPJ/MF: **41.157.706/0001-49**
Nome: **SHEILA PRISCILA CASTELHONE DE DEUS 05694924916**
Estabelecimento sem registro no Cadastro de Contribuintes do ICMS/PR

Ressalvado o direito da Fazenda Pública Estadual inscrever e cobrar débitos ainda não registrados ou que venham a ser apurados, certificamos que, verificando os registros da Secretaria de Estado da Fazenda, constatamos não existir pendências em nome do contribuinte acima identificado, nesta data.

Obs.: Esta Certidão engloba todos os estabelecimentos da empresa e refere-se a débitos de natureza tributária e não tributária, bem como ao descumprimento de obrigações tributárias acessórias.

Válida até 09/03/2022 - Fornecimento Gratuito

A autenticidade desta certidão deverá ser confirmada via Internet
www.fazenda.pr.gov.br



794
MA

PREFEITURA MUNICIPAL DE ANDIRÁ
Estado do Paraná
DIVISÃO DE CADASTRO E TRIBUTAÇÃO

Certidão Negativa de Débitos N° 1008

CERTIFICAMOS, conforme requerido por **SHEILA PRISCILA CASTELHONE DE DEUS 05694924916**, CPF/CNPJ nº **41.157.706/0001-49**, para fins **DE LICITACAO**, que **NÃO CONSTAM DÉBITOS RELATIVOS A TRIBUTOS MUNICIPAIS** (impostos, taxas, contribuição de melhoria e dívida ativa dos cadastros Mobiliários e Imobiliários), até a presente data em nome de **SHEILA PRISCILA CASTELHONE 05694924916**, CPF/CNPJ nº **41.157.706/0001-49**, situado(a) na cidade de Andirá, Estado do Paraná.

Fica ressalvado o direito da Fazenda Pública Municipal cobrar débitos posteriormente apurados, mesmo referentes a períodos compreendidos nesta Certidão.

A PRESENTE CERTIDÃO TERÁ VALIDADE ATÉ 16/03/2022

Andirá-Estado do Paraná , 14 de fevereiro de 2022.

Código de Autenticidade: **90D3A61206AAED283796A1DEBE5F6C90**



PREFEITURA MUNICIPAL DE ANDIRÁ

Estado do Paraná
DIVISÃO DE CADASTRO E TRIBUTAÇÃO

CERTIDÃO NEGATIVA DE DÉBITOS

CADASTRO 2 - 313679	CNPJ/CPF 41.157.706/0001-49	NÚMERO 1007
FINALIDADE DE LICITAÇÃO		
RAZÃO SOCIAL/NOME SHEILA PRISCILA CASTELHONE 05694924916		
SITUADO À: R BERNARDO SARMENTO, Nº 106, JARDIM HORIZONTE - CEP: 86380-000 Complemento:		
NOME FANTASIA: CASA & ARTE DISTRIBUIDORA		
SITUAÇÃO DO CADASTRO: Normal	INÍCIO DA ATIVIDADE: 16/03/2021	ENCERRAMENTO DA ATIVIDADE:
RAMO DA ATIVIDADE: ATIVIDADES NO VERSO;		
NOME DO REQUERENTE SHEILA PRISCILA CASTELHONE DE DEUS 05694924916	CNPJ/CPF - REQUERENTE 41157706000149	

CERTIFICAMOS, para os devidos fins que o Cadastro acima identificado **NADA** deve aos cofres público Municipal referente a Taxas e Impostos até a presente data.

Ficam reservados os direitos da Fazenda Municipal de cobrar quaisquer débitos que venham a ser apurados posteriormente.

A PRESENTE CERTIDÃO TERÁ VALIDADE ATÉ 16/03/2022

Andirá, 14 de fevereiro de 2022

Código de Autenticidade: 4CFC21080BF4538C422A88E9CDB2EB92

Casa & Arte Distribuidora

Sheila Priscila Castelhoni de Deus 05694924916
Cnpj: 41.157.706/0001-49

DECLARAÇÃO

A empresa SHEILA PRISCILA CASTELHONI DE DEUS 056.949.249-16, CNPJ: 41.157.706/0001-49, estabelecida a RUA BERNARDO SARMENTO, 103, JD ITÁLIA, ANDIRÁ-PR, CEP: 86.380-000, vem por meio desta DECLARAR:

Que se trata de empresa recém constituída, possuindo, o que impossibilita a mesma de realizar algum tipo de levantamento contábil, lembrando também que a Lei Complementar n. 123, de 2006, dispensa (a) da prova de inscrição nos cadastros de contribuintes estadual e municipal e (b) da apresentação do balanço patrimonial e das demonstrações contábeis do último exercício o **microempreendedor individual** que pretenda auferir os benefícios do tratamento diferenciado.

Para a realização de alguma demonstração contábil seria necessário o fechamento de algum período no fisco de 2021 o que ainda não foi concluído, não possuindo a empresa até o momento nenhum tipo de faturamento relevante que viabilize tal procedimento.

Diante dos fatos esta empresa vem solicitar a habilitação para o PREGÃO ELETRÔNICO, uma vez que cumpre todos os requisitos para isso e se tratando de **microempreendedor individual** recém constituído não dispõe de informações suficientes para elaboração de tais demonstrações contábeis.

Por ser expressão da verdade firmamos a mesma.

ANDIRÁ, 11 DE ABRIL DE 2021.

SHEILA PRISCILA CASTELHONI DE DEUS
CPF: 056.949.249-16
PROPRIETÁRIA

Casa e Arte Distribuidora
CNPJ: 41.157.706/0001-49
Sheila Priscila Castelhoni
de Deus 05694924926
Rua: Bernardo Sarmento, 103
Jardim Itália - Andirá - PR

797
ME

**CARTÓRIO DO DISTRIBUIDOR E ANEXOS
COMARCA DE ANDIRÁ - ESTADO DO PARANÁ
REPUBLICA FEDERATIVA DO BRASIL**

CARTORIO DO DISTRIBUIDOR E ANEXOS
RUA IVAI Nº 515 - ESQUINA COM RUA
LONDRINA - JARDIM HORIZONTE
ANDIRÁ/PR - 86.380-00

TITULAR
ERNANI GONCALVES DE OLIVEIRA
JURAMENTADO

Certidão Negativa

Certifico, a pedido de parte interessada, que revendo os livros e arquivos de distribuição CÍVEL (Cível, Precatória, Precatória Especial, Juizado Especial, Pequenas Causas), FAZENDA (Fazenda Pública, Fazenda Pública Carta Precatória, Fazenda Pública Juizado Especial, Fazenda Pública Juizado Especial Carta Precatoria), EXECUTIVO FISCAL, FALÊNCIA e/ou CONCORDATA, RECUPERAÇÃO JUDICIAL e/ou EXTRAJUDICIAL, INSOLVÊNCIA CIVIL, sob minha guarda neste cartório, verifiquei NÃO CONSTAR nenhum registro em andamento contra:

SHEILA PRISCILA CASTELHONE DE DEUS 056.949.249-16

CNPJ 41.157.706/0001-49, no período compreendido entre a presente data e os últimos 20 anos que a antecedem.

ANDIRÁ/PR, 07 de Fevereiro de 2022



ERNANI GONCALVES DE OLIVEIRA

(assinado digitalmente)
Conforme Ofício Circular 43/2020 - CGJ

Afixação do Selo Funarpen Isento, Conforme Determinação do Funrejus/Funjus.

Observação: Certidão expedida de acordo com a Subseção II, Artigo 96, e Artigo 97 itens I e II, do Código de Normas da Corregedoria Geral da Justiça



Governo do Estado do Paraná
Secretaria da Micro e Pequena Empresa
Junta Comercial do Estado do Paraná



CERTIDÃO SIMPLIFICADA

Sistema Nacional de Registro de Empresas Mercantis - SINREM

Certificamos que as informações abaixo constam dos documentos arquivados nesta Junta Comercial e são vigentes na data da sua expedição.

Nome Empresarial: SHEILA PRISCILA CASTELHONE DE DEUS 05694924916			Protocolo: PRC2210077910
Natureza Jurídica: Empresário (Individual)			
NIRE (Sede) 41812224195	CNPJ 41.157.706/0001-49	Arquivamento do Ato de Inscrição 10/03/2021	Início de Atividade 10/03/2021
Endereço Completo Rua BERNARDO SARMENTO, Nº 103, JARDIM ITALIA-Andirá/PR- CEP86380-000			
Objeto COM?RCIO VAREJISTA DE ARTIGOS DE PAPELARIA - PAPELEIRO INDEPENDENTE;;COMERCIO VAREJISTA DE ARTIGOS DE ARMARINHO - COMERCIANTE INDEPENDENTE DE ARTIGOS DE ARMARINHO;;COM?RCIO VAREJISTA DE ARTIGOS ESPORTIVOS - COMERCIANTE INDEPENDENTE DE ARTIGOS ESPORTIVOS;;COM?RCIO VAREJISTA DE ARTIGOS M?DICOS E ORTOP?DICOS - COMERCIANTE INDEPENDENTE DE ARTIGOS M?DICOS E ORTOP?DICOS;;COM?RCIO VAREJISTA DE BEBIDAS ALCO?LICAS E N?O ALCO?LICAS, N?O CONSUMIDAS NO LOCAL DE VENDA - COMERCIANTE INDEPENDENTE DE BEBIDAS;;COM?RCIO VAREJISTA DE BRINQUEDOS E ARTIGOS RECREATIVOS - COMERCIANTE INDEPENDENTE DE BRINQUEDOS E ARTIGOS RECREATIVOS;;COM?RCIO VAREJISTA ESPECIALIZADO DE ELETRODOM?STICOS E EQUIPAMENTOS DE ?UDIO E V?D			
Capital R\$ 15.000,00 (quinze mil reais)			Porte MEI (Micro Empreendedor Individual)
Último Arquivamento Data 16/04/2021	Número ME72947983	Ato/eventos 002 / 021 - ALTERAÇÃO DE DADOS (EXCETO NOME EMPRESARIAL)	Situação ATIVA Status SEM STATUS
Nome do Empresário: SHEILA PRISCILA CASTELHONE DE DEUS		CPF: 056.949.249-16	
Identidade: 91297795		Regime de bens: NÃO INFORMADO	
Estado civil: NÃO INFORMADO			

Esta certidão foi emitida automaticamente em 09/02/2022, às 18:00:56 (horário de Brasília).
Se impressa, verificar sua autenticidade no <https://www.empresafacil.pr.gov.br>, com o código AF1MGG1G.



PRC2210077910

SEBASTIAO MOTA
Secretário Geral

Casa & Arte Distribuidora

Sheila Priscila Castelhoni de Deus 05694924916
Cnpj: 41.157.706/0001-49

PREFEITURA MUNICIPAL DE BARRA DO JACARÉ - PR
PREGÃO ELETRÔNICO Nº 02/2022

DECLARAÇÃO UNIFICADA

DECLARAMOS, sob as penas da Lei, para os fins de habilitação, na Licitação PREGÃO ELETRÔNICO Nº 02/2022, instaurada pelo Município de Barra do Jacaré – PR, que a empresa SHEILA PRISCILA CASTELHONI DE DEUS 056949249-16, CNPJ: 41.157.706/0001-49:

- **DECLARAÇÃO DE IDONEIDADE** - Declaramos para os fins de direito, na qualidade de Proponente do procedimento licitatório, sob a modalidade de Pregão Eletrônico Nº 02/2022, instaurado por este município, **que não estamos impedidos de licitar ou contratar com a Administração Pública**, em qualquer de suas esferas.

- **DECLARAÇÃO DE INEXISTÊNCIA DE FATOS IMPEDITIVOS – SHEILA PRISCILA CASTELHONI DE DEUS 056.949.249-16**, CNPJ/MF Nº 41.157.706/0001-49, sediada RUA BERNARDO SARMENTO, 103, JARDIM ITÁLIA, ANDIRÁ-PR, declara, sob as penas da Lei, que até a presente data inexistem fatos impeditivos para sua habilitação no presente processo ciente da obrigatoriedade de declarar ocorrências posteriores.

- **DECLARAÇÃO DE INEXISTÊNCIA DE EMPREGADOS MENORES - SHEILA PRISCILA CASTELHONI DE DEUS 056.949.249-16**, CNPJ/MF Nº 41.157.706/0001-49, sediada RUA BERNARDO SARMENTO, 103, JARDIM ITÁLIA, ANDIRÁ-PR, Declaro que não possuímos, em nosso Quadro de Pessoal, empregados menores de 18 (dezoito) anos em trabalho noturno, perigoso ou insalubre e em qualquer trabalho, menores de 16 (dezesesseis) anos, salvo na condição de aprendiz, a partir de 14 (quatorze) anos, em observância à Lei Federal nº 9854, de 27.10.99, que altera a Lei nº 8666/93.

- **Declaração de enquadramento em regime de tributação de Micro empresa ou empresa de pequeno porte . (Na hipótese do licitante ser ME ou EPP) - SHEILA PRISCILA CASTELHONI DE DEUS 056.949.249-16**, CNPJ/MF Nº 41.157.706/0001-49, sediada RUA BERNARDO SARMENTO, 103, JARDIM ITÁLIA, ANDIRÁ-PR Declaro (amos) para todos os fins de direito, especificamente para participação de licitação na modalidade de Pregão, que estou (amos) sob o regime de ME/EPP, para efeito do disposto na LC 123/2006.

- **DECLARAÇÃO DE CUMPRIMENTO AOS REQUISITOS DE HABILITAÇÃO** - A empresa abaixo relacionada, por seu representante legal indicado, declara sob as penas da lei que cumpre plenamente os requisitos de habilitação através dos documentos integrantes dos envelopes “2”, sob pena de sujeição às penalidades previstas neste Edital de Licitação Pregão Eletrônico 02/2021, referente a **AQUISIÇÃO DE MATERIAIS PERMANENTES E CONSUMO PARA COZINHA COMUNITÁRIA**, conforme especificação descritas no Anexo-I e demais quesitos do edital.

ANDIRÁ, 04 DE MARÇO DE 2022.

SHEILA PRISCILA
CASTELHONI DE
DEUS:41157706000149

Assinado de forma digital por
SHEILA PRISCILA CASTELHONI
DE DEUS:41157706000149
Dados: 2022.03.03 16:02:56
-03'00'

SHEILA PRISCILA CASTELHONI DE DEUS
CNPJ: 41.157.706/0001-49
Sheila Priscila Castelhoni de Deus
PROPRIETÁRIA
RG: 9.129.779-5 SESP-PR
CPF: 056.949.249-16



Prefeitura Municipal de Pinhalão

Estado do Paraná

C.N.P.J/M.F. 76.167.717/0001-94

Rua Domingos Calixto, 483 - Fone: - 43 3569- 1179
prefeitura@pinhalao.com.br http://www.pinhalao.com.br
PINHALÃO - CEP 84.925-000 - PARANÁ

Pinhalão, 13 de julho de 2021.

ATESTADO DE CAPACIDADE TÉCNICA

A Prefeitura Municipal de Pinhalão, com sede na Rua Geraldo Vieira, 410, Centro, inscrita sob o CNPJ nº 76.167.717/0001-94, atesta para os devidos fins que a empresa **SHEILA PRISCILA CASTELHONE DE DEUS 05694924916**, inscrita sob o CNPJ nº 41.157.706/0001-49, localizada na Rua Bernardo Sarmento, nº 103, Andará/PR, se sagrou vencedora do Pregão Eletrônico nº 36/2021, Processo nº 51, contemplada através do Contrato Administrativo nº 106/2021, que tinha por objeto a aquisição de equipamentos, mobiliários e eletrodomésticos destinados à sede do Conselho Tutelar de Pinhalão - Deliberação 107/2017.

Dentre os itens fornecidos ao município, destacamos:

Tipo	Número	Data Compra	Item	Unid	Descrição do Material e/ou Serviço
FORNECEDOR: 25521 - SHEILA PRISCILA CASTELHONE DE DEUS 05694924916					
Processo	51/2021	06/05/2021	1	UN	Apagador para quadro branco: base plástica (polipropileno)
Processo	51/2021	06/05/2021	2	UN	Aparelho telefônico sem fio, com identificador de chamadas.
Processo	51/2021	06/05/2021	6	UN	Cadeira de escritório. Modelo presidente, com base giratória
Processo	51/2021	06/05/2021	7	UN	Chaleira em inox, com apito, alça e tampa.
Processo	51/2021	06/05/2021	9	UN	Dispenser para copo de 150 a 200ml.
Processo	51/2021	06/05/2021	10	UN	Jogo de copos de vidro 300 ml - 6 peças.
Processo	51/2021	06/05/2021	11	UN	Jogo de talheres em aço inox - 72 peças.
Processo	51/2021	06/05/2021	12	UN	Liquidificador 12 velocidades.
Processo	51/2021	06/05/2021	14	UN	Quadro branco em fórmica branca brilhante.
Processo	51/2021	06/05/2021	15	UN	Smart Tv 32 polegadas, tela LED.

Por fim, salientamos que nada consta em nossos registros que possa desabonar de seu desempenho, tendo cumprido rigorosamente com o que foi solicitado em edital e nas condições contratuais estabelecidas.

Elcimar Maria Caria

Fiscal do Contrato Administrativo nº 106/2021